I'm not a robot

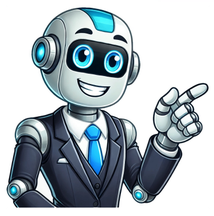

Ficha de avaliacao fisioterapeutica

100%(1)100% acharam este documento útil (1 voto)4K visualizaçõesEste documento é uma ficha de avaliação fisioterapêutica que contém informações sobre um paciente, incluindo nome, idade, queixa principal, exame físico, diagnóstico clínico e fisioterapêuti…Descrição aprimorada por IASalvarSalvar Ficha de Avaliação Fisioterapêutica para ler mais tarde100%100% acharam este documento útil, undefined100%(1)100% acharam este documento útil (1 voto)4K visualizaçõesEste documento é uma ficha de avaliação fisioterapêutica que contém informações sobre um paciente, incluindo nome, idade, queixa principal, exame físico, diagnóstico clínico e fisioterapêuti…Descrição aprimorada por IA Sabe-se que uma boa avaliação do seu pacienteo é essencial para que o tratamento apresente resultados a longo prazo. Sem ela, é impossível começar qualquer tipo de reabilitação ou treinamento. É essencial que você conheça quais as dificuldades e objetivos do seu paciente. Fichas de avaliação em PDF A avaliação é o primeiro contato que você tem com o seu paciente, por isso é muito importante que você – logo de cara -, já compreenda o que ele precisa. Deve-se prestar muita atenção no paciente desde o momento em que ele entra no seu studio. Para te ajudar neste momento, separamos 3 Fichas de Avaliação EXCLUSIVAS em PDF para download GRATUITO que irão te ajudar no norteamento da sua avaliação! As três fichas são, respectivamente sobre: Avaliação MIT Avaliação Postural Estática Avaliação em Aparelhos de Pilates Vai ficar de fora dessa? Baixe AGORA 3 Fichas de Avaliação EXCLUSIVAS em PDF e torne-se um profissional completo! A ficha de avaliação em fisioterapia é essencial para garantir um atendimento de qualidade, preciso e personalizado para cada paciente.A ficha de avaliação, mais do que um registro, te permite coletar dados do paciente, analisar sua condição funcional e estruturar um plano terapêutico baseado em evidências. Nesse sentido, uma avaliação bem feita melhora a qualidade do tratamento e fortalece a relação entre paciente e profissional, o que promove a confiança e a adesão ao processo de reabilitação. Assim, a padronização desse documento facilita a comunicação entre profissionais de saúde, garantindo uma abordagem multidisciplinar e integrada ao cuidado do paciente.Neste artigo, você encontrará um guia completo sobre como elaborar uma ficha de avaliação eficaz, destacando os principais elementos que não podem faltar e as melhores práticas para preenchê-la.Vamos começar?A ficha de avaliação em fisioterapia é um documento clínico que registra de forma detalhada as condições do paciente no início do tratamento, servindo como base para o diagnóstico funcional e o planejamento terapêutico. Esse instrumento permite ao fisioterapeuta coletar e organizar informações essenciais, como histórico médico, queixas principais, exames complementares, testes físicos e análises biomecânicas.Mais do que um simples formulário, a ficha de avaliação tem um papel estratégico na prática clínica, garantindo um atendimento personalizado e baseado em evidências. Ao registrar dados precisos sobre a condição do paciente, o fisioterapeuta consegue acompanhar a evolução do tratamento e ajustar condutas terapêuticas.Por meio do registro, também é possível se comunicar de maneira mais eficiente com outros profissionais de saúde envolvidos no cuidado do paciente.Além disso, a padronização da ficha contribui para a qualidade e segurança do atendimento, assegurando que nenhum aspecto relevante da avaliação seja negligenciado. Dessa forma, esse documento se torna uma ferramenta indispensável para a tomada de decisão clínica e para a otimização dos resultados terapêuticos.A elaboração de uma ficha de avaliação em fisioterapia deve seguir uma estrutura organizada, garantindo que todas as informações relevantes sejam registradas de forma clara e objetiva. O objetivo é obter um panorama completo do estado funcional do paciente, permitindo um diagnóstico fisioterapêutico preciso e a definição de um plano terapêutico eficaz.Para construir uma ficha eficiente, é fundamental incluir os seguintes elementos:Dados de Identificação: informações básicas do paciente, como nome completo, idade, gênero, profissão e contato. Esses dados são essenciais para o acompanhamento e a comunicação com o paciente.Queixa Principal: relato do paciente sobre o motivo da consulta, incluindo sintomas, localização da dor, intensidade e fatores que aliviam ou pioram o quadro. Essa descrição ajuda a direcionar a avaliação clínica.Histórico Clínico e Patológico: registro de doenças prévias, cirurgias, uso de medicações, comorbidades e outros aspectos médicos relevantes. Também é importante considerar antecedentes familiares que possam influenciar a condição do paciente.Exames Complementares: resultados de exames de imagem (raios-X, ressonância magnética, ultrassonografia, entre outros) e laboratoriais, quando disponíveis, que possam auxiliar no diagnóstico fisioterapêutico.Avaliação Física: conjunto de testes e medições que analisam a mobilidade, força muscular, amplitude de movimento, equilíbrio, postura e coordenação do paciente. Essa etapa é crucial para identificar déficits funcionais e traçar objetivos terapêuticos.Análise Biomecânica e Funcional: observação detalhada da marcha, padrões de movimento, compensações e possíveis disfunções que impactam na funcionalidade do paciente.Objetivos do Tratamento: definição das metas terapêuticas a curto, médio e longo prazo, considerando a necessidade e expectativas do paciente, sempre embasadas nas melhores práticas da fisioterapia.Plano Terapêutico: descrição das abordagens que serão utilizadas. Por exemplo, terapia manual, exercícios terapêuticos, eletroterapia, reeducação postural, entre outras.Registro de Evolução: espaço para anotações sobre a resposta do paciente ao tratamento, ajustes na conduta terapêutica e novas avaliações conforme necessário.A ficha de avaliação em fisioterapia desempenha um papel crucial no processo terapêutico, sendo um dos principais instrumentos para garantir a qualidade e a eficiência do atendimento. Sua importância vai além do simples registro de dados clínicos; ela é fundamental para o planejamento, acompanhamento e ajuste do tratamento, oferecendo benefícios tanto para os profissionais quanto para os pacientes.Em primeiro lugar, a ficha de avaliação permite ao fisioterapeuta realizar um diagnóstico funcional detalhado. Assim ela leva em consideração os sintomas apresentados pelo paciente, seus padrões de movimento e possíveis disfunções. A coleta de informações objetivas e subjetivas, como a amplitude de movimento, força muscular e dor, proporciona uma visão clara da condição clínica do paciente. Ou seja, ela facilita a identificação das causas e orienta a escolha das intervenções mais adequadas.Cada paciente apresenta uma condição única, o que exige um plano de tratamento individualizado. Com uma ficha de avaliação bem estruturada, o fisioterapeuta consegue entender as necessidades específicas do paciente, incluindo limitações físicas e psicológicas, histórico médico e metas de recuperação. Isso permite a criação de um plano terapêutico que atenda de forma mais eficaz às necessidades do paciente, otimizando os resultados do tratamento.Em seguida, a ficha de avaliação não se limita ao início do tratamento; ela também serve como um meio para monitorar a evolução do paciente ao longo do tempo. Através do registro constante das condições clínicas e da resposta ao tratamento, é possível realizar ajustes e modificações no plano terapêutico. Assim, você consegue garantir que o tratamento se mantenha eficaz conforme o progresso do paciente.A ficha de avaliação oferece uma estrutura organizada para registrar informações vitais, o que contribui para a segurança do paciente. Ao documentar de forma detalhada cada passo do processo terapêutico, o fisioterapeuta cria um histórico que pode ser consultado em qualquer momento, minimizando o risco de erros e garantindo um atendimento contínuo e de qualidade.Em muitos casos, o fisioterapeuta trabalha em conjunto com outros profissionais de saúde, como médicos, enfermeiros e terapeutas ocupacionais. A ficha de avaliação padronizada facilita a comunicação entre a equipe multidisciplinar, pois fornece um relato claro e objetivo do estado do paciente e das intervenções realizadas. Ou seja, ela contribui para um cuidado integrado, garantindo que todas as abordagens terapêuticas sejam alinhadas e coordenadas.Além dos benefícios clínicos, a ficha de avaliação também possui uma função legal e ética. O registro completo e preciso das avaliações e tratamentos realizados serve como documentação importante em caso de auditorias ou processos judiciais. Dessa forma, o fisioterapeuta tem a garantia de que suas ações estão devidamente registradas, protegendo tanto o paciente quanto o profissional.Em suma, a ficha de avaliação em fisioterapia é uma ferramenta imprescindível para o sucesso do tratamento, proporcionando uma base sólida para diagnósticos, planejamento terapêutico, acompanhamento e comunicação eficiente com outros profissionais. Sua correta utilização impacta diretamente na qualidade do atendimento e na satisfação do paciente.A utilização de um sistema clínico de gestão eficiente é fundamental para otimizar o processo de avaliação e acompanhamento dos pacientes na fisioterapia. Com a digitalização da ficha de avaliação, é possível garantir mais agilidade, segurança e organização na coleta e armazenamento das informações.Um bom sistema clínico facilita o preenchimento e o acesso às fichas de avaliação, permitindo que os dados sejam registrados de forma rápida e precisa. Além disso, com a automação de processos, você tem acesso instantâneo ao histórico do paciente, facilitando o monitoramento da evolução clínica e a personalização do tratamento.A integração entre a ficha de avaliação e outras funcionalidades do sistema, como agendamento, controle financeiro e laudos, cria um fluxo de trabalho mais eficiente, reduzindo erros e aumentando a produtividade da equipe. A tecnologia também garante que todos os dados sejam armazenados de forma segura, respeitando a privacidade do paciente e atendendo às exigências legais de confidencialidade.O Versatilis System é um sistema clínico de gestão moderno e eficiente. Ele não só melhora a qualidade do atendimento, mas também proporciona uma gestão mais eficaz da clínica, contribuindo para o sucesso a longo prazo do seu negócio.Com ele, você tem tudo que precisa para organizar seus registros e manter a organização na clínica! Quer saber mais? Agente agora uma demonstração gratuita sem compromisso! 100%(5)100% acharam este documento útil (5 votos)2K visualizaçõesEste documento contém uma ficha de avaliação de saúde com informações sobre: 1) Dados pessoais do paciente como nome, idade e queixa principal. 2) Histórico médico incluindo diagnóstico, hi…Descrição aprimorada por IASalvarSalvar Ficha de Avaliação Fisioterapêutica Completa para ler mais tarde100%100% acharam este documento útil, undefined Ficha De Avaliação Fisioterapêutica – UFC: este guia detalhado explora a estrutura, aplicação e possíveis melhorias da ficha de avaliação fisioterapêutica utilizada pela Universidade Federal do Ceará. Abordaremos desde a comparação com modelos de outras instituições até exemplos práticos de seu uso em diferentes casos clínicos, incluindo a adaptação para pacientes pediátricos e a integração com sistemas eletrônicos. A análise abrangente visa fornecer uma compreensão completa e prática desta ferramenta essencial para a avaliação e tratamento fisioterapêutico. O documento apresenta uma análise minuciosa dos componentes da ficha, detalhando a importância de cada seção para o processo de avaliação e tratamento. São apresentados exemplos práticos de preenchimento, considerando diferentes patologias, como lombalgia, disfunção temporomandibular (DTM) e lesões ligamentares no joelho. Além disso, o guia propõe melhorias e adaptações para otimizar o uso da ficha, considerando a inclusão de novos itens relevantes e a adaptação para pacientes pediátricos. Estrutura e Conteúdo da Ficha de Avaliação Fisioterapêutica da UFC: Ficha De Avaliação Fisioterapêutica – Ufc A ficha de avaliação fisioterapêutica da UFC, como muitas outras, reflete a burocracia inerente ao sistema de saúde brasileiro, apresentando-se, muitas vezes, como um documento engessado e pouco prático para o dia a dia da prática clínica. Sua estrutura, apesar de pretender abranger todos os aspectos relevantes da avaliação, frequentemente se torna um obstáculo para a fluidez do processo de atendimento, comprometendo a eficiência do tratamento. A crítica reside na falta de flexibilidade e adaptação às necessidades específicas de cada paciente, priorizando a padronização em detrimento da individualidade do cuidado. Itens Presentes em uma Ficha de Avaliação Fisioterapêutica Padrão da UFC Uma ficha padrão da UFC, idealmente, deve conter dados demográficos do paciente (nome, idade, data de nascimento, sexo, profissão), histórico da queixa principal (tempo de evolução, mecanismos de lesão, sintomas), histórico médico pregresso (doenças, cirurgias, medicações), avaliação física (inspeção, palpação, testes especiais, amplitude de movimento articular, força muscular, avaliação postural), diagnóstico fisioterapêutico, planos de tratamento, objetivos, evolução do tratamento, e assinatura do profissional. A ausência de qualquer um desses itens, ou sua incompletude, pode comprometer a qualidade do processo de avaliação e do planejamento terapêutico. A realidade, no entanto, é que a aplicação completa e eficaz dessa ficha ideal nem sempre é alcançada, devido à sobrecarga de trabalho e à falta de recursos. Comparação com Modelos de Outras Instituições de Ensino Superior A ficha da UFC, quando comparada a modelos de outras instituições, apresenta semelhanças em termos de itens básicos, mas varia na sua organização e detalhamento. Algumas instituições optam por fichas mais concisas e focadas nos aspectos mais relevantes da avaliação, enquanto outras adotam modelos mais extensos e detalhados. A diferença crucial, muitas vezes, reside na capacidade de adaptação e flexibilidade do modelo, permitindo sua adequação às necessidades individuais de cada paciente, algo que nem sempre é garantido pela rigidez do modelo da UFC. A falta de uma avaliação crítica periódica e a resistência a mudanças, comuns em instituições públicas, contribuem para a manutenção de modelos ultrapassados e ineficientes. Exemplo de Ficha de Avaliação Fisioterapêutica para Paciente com Lombalgia Nome Data de Nascimento Diagnóstico Data da Avaliação João da Silva 10/10/1980 Lombalgia mecânica 20/10/2023 Espaço para descrição detalhada da avaliação física, incluindo: Inspeção (postura, assimetria, cicatrizes), Palpação (pontos dolorosos, espasmos musculares), Testes especiais (Lasègue, Schober, etc.), Amplitude de movimento (flexão, extensão, flexão lateral, rotação), Força muscular, Avaliação neurológica (reflexos, sensibilidade), e outras observações relevantes. A falta de espaço adequado para registros detalhados compromete a qualidade da avaliação e o acompanhamento da evolução do paciente. A burocratização excessiva, em detrimento da praticidade e da clareza, é um problema recorrente. Espaço para o Diagnóstico Fisioterapêutico, Objetivos de tratamento, Plano de tratamento (modalidades terapêuticas, exercícios, orientações), Evolução do tratamento (registros das sessões, resposta do paciente ao tratamento), e Assinatura do Fisioterapeuta. A falta de um sistema de registro claro e conciso dificulta o acompanhamento da evolução do paciente e a comunicação entre os profissionais de saúde. Importância de Cada Seção da Ficha para o Processo de Avaliação e Tratamento Fisioterapêutico, Ficha De Avaliação Fisioterapêutica – Ufc Cada seção da ficha de avaliação é fundamental para a construção de um processo de tratamento eficaz e individualizado. A ausência de informações relevantes em qualquer uma dessas seções pode levar a um diagnóstico impreciso e a um tratamento inadequado. A falta de integração entre as informações coletadas, a ausência de um sistema de análise eficiente dos dados e a priorização de uma abordagem fragmentada em detrimento de uma visão holística do paciente, são problemas crônicos que precisam ser enfrentados. A ficha, portanto, deve ser vista como uma ferramenta que auxilia, e não como um instrumento que limita, o processo de avaliação e tratamento fisioterapêutico. A padronização excessiva, sem a devida flexibilidade, é um entrave à excelência do cuidado. Aplicações Práticas da Ficha na Avaliação Fisioterapêutica A ficha de avaliação fisioterapêutica da UFC, apesar de sua estrutura aparentemente burocrática, possui potencial para otimizar o processo de avaliação e acompanhamento do paciente, desde que aplicada com rigor e discernimento. Sua eficácia, no entanto, depende crucialmente da capacidade do profissional em transcrever informações relevantes de forma clara e concisa, evitando a armadilha da documentação excessiva e desnecessária, tão comum nos sistemas de saúde. A falta de clareza pode gerar interpretações equivocadas e comprometer o tratamento, expondo o paciente a riscos desnecessários. Avaliação de Paciente com Disfunção Temporomandibular (DTM) A utilização da ficha para registrar a avaliação de um paciente com DTM exige atenção aos detalhes. A anamnese deve ser minuciosa, registrando a intensidade e localização da dor, a frequência de crises, os hábitos parafuncionais (bruxismo, apertamento dentário), e a presença de outros sintomas associados, como zumbido, cefaleia e limitação de abertura bucal. O exame físico deve incluir a palpação dos músculos da mastigação, avaliação da amplitude de movimento mandibular, e observação da oclusão dentária. Na ficha, esses dados devem ser registrados de forma precisa, quantificando sempre que possível (ex: abertura bucal de 3 cm, dor à palpação do masseter grau 3 em escala visual analógica). A descrição das técnicas de avaliação utilizadas (ex: goniômetro para mensuração da abertura bucal, escala VAS para dor) é fundamental para garantir a reprodutibilidade e a compreensão da avaliação por outros profissionais. A ausência desta informação compromete a qualidade da documentação e o processo de continuidade do cuidado. Guia Passo-a-Passo para o Preenchimento da Ficha O preenchimento da ficha deve seguir uma sequência lógica, garantindo a captura de todas as informações relevantes para o caso. Um guia passo-a-passo poderia incluir: Identificação do Paciente: Nome completo, data de nascimento, sexo, endereço, telefone e número do prontuário. Queixa Principal: Descrição concisa e precisa da razão pela qual o paciente está buscando atendimento fisioterapêutico (ex: “Dor na articulação temporomandibular direita com irradiação para a região temporal, iniciada há 3 meses”). Histórico da Doença Atual: Cronologia detalhada dos sintomas, incluindo fatores desencadeantes e agravantes (ex: “Dor iniciada após trauma, piorando com mastigação de alimentos duros”). Histórico Médico: Doenças preexistentes, cirurgias, internações, alergias e medicações em uso. Exame Físico: Descrição detalhada da avaliação, incluindo a mensuração de amplitudes de movimento, testes específicos, e observações relevantes (ex: “Amplitude de abertura bucal: 35mm; palpação do masseter: doloroso à palpação bilateralmente; crepitação à movimentação mandibular”). Diagnóstico Fisioterapêutico: Diagnóstico baseado nos achados da avaliação, utilizando terminologia precisa e concisa (ex: “Disfunção Temporomandibular com limitação de abertura bucal e dor miofascial”). Planejamento do Tratamento: Objetivos do tratamento, técnicas e recursos a serem utilizados, frequência e duração das sessões. Acompanhamento da Evolução de Paciente com Lesão Ligamentar no Joelho O acompanhamento da evolução de um paciente com lesão ligamentar no joelho, por exemplo, requer um registro cuidadoso da intensidade da dor (utilizando escala visual analógica ou numérica), da amplitude de movimento articular (flexão e extensão), da estabilidade do joelho (testes de gaveta anterior e posterior), da força muscular (teste manual de força muscular), e da função do membro inferior (avaliação funcional, como a marcha). A ficha deve permitir a comparação entre avaliações, com a utilização de marcadores para destacar os progressos e regressos. Por exemplo: Data Dor (VAS) Amplitude de Movimento (Flexão/Extensão) Estabilidade Força Muscular (Quadríceps) Observações 15/10/2024 8 90°/0° Instável (Gaveta Anterior +) 3/5 Paciente relata dor intensa, dificuldade para deambular. 22/10/2024 6 100°/10° Estável (Gaveta Anterior -) 3+/5 Redução da dor e aumento da amplitude de movimento. Iniciou exercícios isométricos. 29/10/2024 4 110°/20° Estável 4/5 Progresso significativo. Iniciou exercícios de fortalecimento concêntricos. 05/11/2024 3 120°/30° Estável 4+/5 Paciente apresenta leve edema residual. Importância da Clareza e Precisão na Documentação A clareza e a precisão na documentação são imperativas para garantir a continuidade do tratamento e a comunicação eficiente entre os profissionais de saúde. Uma documentação deficiente pode levar a erros de interpretação, à repetição de exames e à prescrição inadequada de tratamentos, comprometendo a segurança e a eficácia da assistência. A utilização de uma linguagem técnica precisa, a quantificação dos dados sempre que possível e a descrição detalhada dos métodos utilizados são fundamentais para garantir a qualidade da documentação e a continuidade do cuidado. A falta de clareza pode ser interpretada como negligência, abrindo margem para ações judiciais e comprometendo a imagem profissional. Melhorias e Adaptações da Ficha de Avaliação A ficha de avaliação fisioterapêutica da UFC, apesar de servir como base, apresenta lacunas significativas que comprometem sua eficácia e adaptabilidade à realidade da prática clínica contemporânea. A falta de atualização e a rigidez da estrutura atual impedem a captação de dados relevantes para um diagnóstico preciso e um planejamento terapêutico eficaz, refletindo a distância entre a teoria acadêmica e a complexidade da prática profissional. A proposta de melhorias a seguir visa mitigar essas deficiências e garantir uma ferramenta mais robusta e inclusiva. Inclusão de Novos Itens Relevantes na Ficha A atual ficha carece de informações cruciais para uma avaliação completa. A inclusão de itens que abordem a história socioeconômica do paciente, seus aspectos psicossociais e a avaliação da dor através de escalas validadas, como a escala visual analógica (EVA) e a escala numérica de avaliação da dor (ENAD), se faz necessária. A incorporação de campos específicos para registro de comorbidades, uso de medicamentos e histórico de cirurgias, além de uma avaliação mais detalhada da funcionalidade através de escalas específicas para cada condição, enriquecerá a avaliação e permitirá um acompanhamento mais preciso da evolução do paciente. A ausência desses dados impacta diretamente na qualidade do tratamento, demonstrando uma visão incompleta e pouco pragmática da saúde do paciente. Dificuldades no Uso da Ficha e Soluções para Otimizar o Preenchimento A falta de clareza em alguns termos e a estrutura pouco intuitiva da ficha dificultam seu preenchimento. A utilização de uma linguagem técnica excessiva, incompreensível para profissionais com menor experiência, torna o processo demorado e suscetível a erros. A solução passa por uma revisão completa da linguagem, utilizando termos mais acessíveis e uma estrutura mais organizada, com instruções claras e concisas. A implementação de um sistema de preenchimento digital, com validação automática dos dados e auxílio na escolha de opções, contribuirá para otimizar o tempo de preenchimento e reduzir a margem de erro, além de facilitar a integração com sistemas de gestão eletrônica de prontuários. A falta de um sistema digital, na era da informatização, representa um atraso considerável e uma ineficiência administrativa. Adaptação da Ficha para Avaliação Pediátrica A avaliação fisioterapêutica em pediatria exige uma abordagem diferenciada, considerando as particularidades do desenvolvimento infantil. A adaptação da ficha deve contemplar a inclusão de itens específicos para a avaliação do desenvolvimento motor, neuropsicomotor e da linguagem, utilizando escalas e testes validados para a faixa etária. A linguagem utilizada na ficha precisa ser simplificada e adaptada à compreensão dos responsáveis, evitando termos técnicos e complexos. Exemplo de adaptação: Em vez de “amplitude de movimento”, usar “quanto o seu filho consegue mexer o braço?”. Em vez de “nível de força muscular”, usar “quanto o seu filho consegue levantar o braço?”. A avaliação da dor em crianças requer métodos específicos, como escalas faciais de dor, que devem ser incorporadas à ficha. Integração da Ficha a Sistemas de Gestão Eletrônica de Prontuários Médicos A integração da ficha a sistemas de gestão eletrônica de prontuários é fundamental para a otimização do fluxo de trabalho e a segurança dos dados. A digitalização da ficha permite o acesso rápido e eficiente às informações, facilitando o trabalho em equipe e a comunicação entre os profissionais de saúde. Além disso, a integração com sistemas de gestão permite a geração de relatórios automatizados, facilitando a análise de dados e a monitorização da eficácia do tratamento. A ausência dessa integração representa uma oportunidade perdida para a modernização da gestão e a melhoria da qualidade do atendimento. A resistência à implementação de sistemas digitais, tão comum em instituições públicas, reflete uma visão ultrapassada e um despreparo para as novas tecnologias. Em resumo, a Ficha De Avaliação Fisioterapêutica – UFC é uma ferramenta crucial para a prática fisioterapêutica na UFC, permitindo um registro completo e organizado da avaliação e tratamento do paciente. Através de uma análise detalhada e propostas de melhorias, este guia busca auxiliar profissionais da área a utilizarem a ficha de forma eficiente e eficaz, contribuindo para a qualidade do atendimento e a continuidade do tratamento. A clareza, precisão e adaptação da ficha são fundamentais para garantir a comunicação entre profissionais e a melhor assistência ao paciente. A ficha de avaliação fisioterapêutica é o ponto de partida para qualquer tratamento bem-sucedido na fisioterapia. Ela permite que o profissional entenda com clareza o quadro do paciente, desde o histórico clínico até os sintomas atuais, garantindo um plano de tratamento personalizado e eficaz. Ao preencher a ficha de maneira adequada, o fisioterapeuta pode identificar os problemas principais, traçar metas realistas e acompanhar o progresso ao longo do tempo. Além disso, a ficha serve como uma ferramenta de comunicação entre diferentes profissionais de saúde que podem estar envolvidos no tratamento. Neste guia completo, você vai aprender tudo sobre a ficha de avaliação fisioterapêutica, como utilizá-la de forma eficiente e como essa ferramenta pode transformar a qualidade do atendimento fisioterapêutico. A ficha de avaliação fisioterapêutica é um documento fundamental para o processo de tratamento de qualquer paciente que busca reabilitação através da fisioterapia. Ela serve como um guia detalhado que permite ao fisioterapeuta reunir todas as informações necessárias sobre o paciente, desde o seu histórico médico até a situação atual que o levou a buscar o tratamento. Sem essa avaliação, seria difícil, senão impossível, oferecer um tratamento personalizado e eficaz. Essa ficha é composta por várias etapas, incluindo a coleta de informações sobre o histórico de saúde do paciente, suas queixas atuais, limitações funcionais, além de uma série de exames físicos realizados para avaliar sua condição. É a partir dessas informações que o fisioterapeuta pode identificar as causas do problema e traçar o melhor caminho para o tratamento. Outra função essencial da ficha é servir como uma ferramenta de monitoramento ao longo de todo o tratamento. Com ela, o profissional pode comparar os dados obtidos na primeira avaliação com os resultados de sessões posteriores, permitindo assim ajustes no plano terapêutico conforme o paciente evolui. Além de ser um documento prático e clínico, a ficha de avaliação fisioterapêutica também é uma forma de registrar todo o histórico do tratamento do paciente, o que pode ser útil para consulta de outros profissionais de saúde ou até mesmo para o paciente entender melhor seu progresso. Ela garante que cada etapa do tratamento esteja devidamente documentada, evitando esquecimentos ou perda de informações importantes. A ficha de avaliação fisioterapêutica também tem valor legal. Em casos de tratamentos prolongados ou onde há envolvimento de convênios, ela pode ser utilizada para justificar a continuidade do tratamento. O registro claro e detalhado é a base que respalda o fisioterapeuta e o paciente na busca por um tratamento completo e eficaz. Uma ficha de avaliação fisioterapêutica é composta por diferentes seções, cada uma com seu propósito e importância. Essas seções cobrem desde as informações mais básicas até os detalhes mais específicos do estado físico do paciente. Vamos explorar esses componentes em detalhes. Informações Pessoais e Dados Básicos: A primeira parte da ficha é dedicada aos dados de identificação do paciente, como nome, idade, peso, altura e, em alguns casos, dados de contato e ocupação. Esses detalhes básicos são importantes para contextualizar o estado físico do paciente e, em alguns casos, entender fatores que podem estar influenciando a sua condição atual, como hábitos de vida ou rotina de trabalho. Histórico Médico e Anamnese: O histórico médico é uma das partes mais cruciais da avaliação. Aqui, o fisioterapeuta coleta informações sobre doenças preexistentes, cirurgias anteriores, uso de medicamentos, alergias e outros fatores relevantes. Entender o histórico do paciente é essencial para evitar complicações durante o tratamento e adaptar as intervenções terapêuticas de acordo com a condição clínica do paciente. Queixas Principais e Limitações Funcionais: A ficha também deve incluir um espaço para o paciente descrever suas queixas principais. Isso pode ser desde dores localizadas até dificuldade em realizar atividades cotidianas. Além disso, o fisioterapeuta avalia as limitações funcionais do paciente, identificando movimentos ou atividades que ele não consegue realizar ou que realiza com dor ou desconforto. Exame Físico e Avaliação Funcional: Esta seção é onde o fisioterapeuta realiza uma série de testes para entender melhor o estado físico do paciente. O exame físico inclui a análise da amplitude de movimento, força muscular, equilíbrio, postura, mobilidade e nível de dor. Esses testes fornecem dados mensuráveis que serão utilizados para monitorar a evolução do tratamento ao longo do tempo. Objetivos do Tratamento: Após a avaliação inicial, o fisioterapeuta traça objetivos claros e específicos para o tratamento. Esses objetivos podem ser de curto, médio e longo prazo, dependendo da gravidade do caso. Definir esses objetivos ajuda o profissional a manter o foco no que realmente importa e permite que o paciente saiba o que esperar em termos de resultados. Plano de Tratamento: A última parte da ficha é onde o fisioterapeuta descreve o plano de ação. Aqui são detalhadas as técnicas e intervenções que serão utilizadas, como exercícios de fortalecimento, alongamentos, terapias manuais, uso de aparelhos e outras modalidades terapêuticas. O plano de tratamento é dinâmico e deve ser atualizado conforme o paciente evolui. A ficha de avaliação fisioterapêutica desempenha um papel central no desenvolvimento de um plano de tratamento personalizado para cada paciente. Isso porque ela permite ao fisioterapeuta compreender, de maneira detalhada, as necessidades, limitações e capacidades do paciente, e assim traçar uma estratégia de reabilitação que seja eficaz e segura. Sem uma avaliação inicial bem feita, o tratamento corre o risco de ser generalizado, ou seja, não focado nas necessidades específicas do paciente. Com a ficha de avaliação, o fisioterapeuta tem um mapa claro dos pontos que precisam ser trabalhados e pode ajustar as técnicas e o ritmo do tratamento conforme o paciente evolui. Outro aspecto importante é que a ficha de avaliação permite um monitoramento contínuo da evolução do paciente. Ao registrar todas as sessões e suas respectivas observações, o fisioterapeuta consegue comparar o estado atual do paciente com os dados da avaliação inicial. Isso facilita a identificação de melhorias e possíveis áreas que ainda precisam de mais atenção. Além disso, o uso da ficha de avaliação é crucial para garantir a segurança do paciente. Ao registrar informações como doenças preexistentes e uso de medicamentos, o fisioterapeuta pode evitar práticas que possam ser contraindicadas. Isso é especialmente importante em pacientes com condições crônicas ou complexas, que exigem cuidados redobrados. Manter a ficha sempre atualizada também é fundamental em tratamentos mais longos. Muitas vezes, o paciente pode ser reavaliado ou encaminhado para outros profissionais, e a ficha servirá como um registro completo de todas as intervenções realizadas até aquele momento. Isso garante que o tratamento continue sendo eficaz e alinhado às necessidades do paciente. A ficha de avaliação é uma ferramenta de otimização de tempo. Com todas as informações centralizadas e organizadas, o fisioterapeuta pode planejar as próximas sessões de forma eficiente, economizando tempo e recursos, além de proporcionar um atendimento mais focado e ágil. Para ilustrar como a ficha de avaliação fisioterapêutica é utilizada na prática, vamos explorar alguns exemplos de pacientes com condições diferentes e como a ficha é essencial para o sucesso do tratamento. Paciente com Dor Lombar Crônica: Um paciente chega à clínica relatando dores constantes na região lombar, especialmente ao levantar-se e durante longos períodos de trabalho sentado. Na ficha de avaliação, o fisioterapeuta registra o histórico do paciente, que revela uma lesão antiga, causada por má postura no trabalho. O exame físico indica uma limitação na flexão lombar e fraqueza nos músculos do core. Com base nessas informações, o fisioterapeuta traça objetivos como a redução da dor e o fortalecimento da musculatura. O plano de tratamento inclui exercícios de mobilidade, fortalecimento do core e orientações ergonômicas. Reabilitação Pós-Cirúrgica de Joelho: Um paciente pós-operatório de uma cirurgia de prótese de joelho chega à clínica com dor moderada e dificuldade para caminhar. A ficha de avaliação registra detalhes da cirurgia, o uso de medicamentos e o nível de dor atual. Durante o exame físico, o fisioterapeuta observa limitações na amplitude de movimento do joelho e fraqueza muscular. O plano de tratamento envolve exercícios de mobilidade, fortalecimento muscular e trabalho de equilíbrio. A ficha é utilizada para monitorar o progresso do paciente, que após algumas semanas, já consegue andar sem o auxílio de muletas. Paciente Neurológico com AVC: Um paciente que sofreu um AVC há seis meses busca tratamento para recuperar a coordenação motora e o equilíbrio. Na ficha de avaliação, o fisioterapeuta registra a extensão dos danos neurológicos e as dificuldades motoras. O exame físico revela fraqueza em um lado do corpo e problemas de equilíbrio. Com base nesses dados, o fisioterapeuta elabora um plano que inclui exercícios de reeducação neuromotora, fortalecimento e alongamento. Ao longo do tratamento, a ficha de avaliação é utilizada para documentar cada pequena melhoria na função motora e no equilíbrio do paciente. Esses exemplos mostram como a ficha de avaliação fisioterapêutica é indispensável para o sucesso do tratamento. Ela oferece ao fisioterapeuta um panorama claro da condição do paciente, permitindo o ajuste contínuo das intervenções com base na resposta ao tratamento. Para garantir que a ficha de avaliação fisioterapêutica seja utilizada de forma eficaz, é importante seguir algumas boas práticas. Aqui estão dicas essenciais para otimizar o uso dessa ferramenta: Preenchimento Completo e Detalhado: Certifique-se de preencher todas as seções da ficha com o máximo de detalhes possível. Não deixe de registrar informações importantes, como histórico de lesões, hábitos de vida e expectativas do paciente. Quanto mais completa a ficha, melhor será o planejamento do tratamento. Atualizações Regulares: A ficha de avaliação não deve ser um documento estático. Sempre que houver mudanças no estado do paciente, novas reavaliações devem ser feitas e registradas. Isso garante que o tratamento esteja sempre atualizado e alinhado com as necessidades do paciente. Utilização de Ferramentas Digitais: O uso de ferramentas digitais pode facilitar o preenchimento e o armazenamento das fichas. Sistemas de gestão clínica, como o Clínica Ágil, permitem que o fisioterapeuta registre todas as informações de maneira organizada e segura, além de gerar relatórios automáticos que ajudam a visualizar o progresso do paciente. Clareza e Objetividade: Seja claro e objetivo ao preencher a ficha. Evite usar termos muito técnicos ou extensos. O objetivo é que a ficha seja uma ferramenta prática que possa ser consultada rapidamente durante o tratamento. Compartilhamento com o Paciente: Mostrar ao paciente o conteúdo da ficha, especialmente o progresso registrado ao longo do tempo, pode ser uma excelente forma de aumentar o engajamento e a confiança no tratamento. Isso ajuda o paciente a perceber os avanços e a manter-se motivado. Revisão Frequente dos Dados: É importante revisar periodicamente as informações registradas na ficha. Isso garante que o fisioterapeuta esteja sempre ciente do progresso do paciente e possa ajustar o tratamento quando necessário. A reavaliação contínua é essencial para o sucesso a longo prazo. Seguindo essas dicas, o uso da ficha de avaliação fisioterapêutica se torna mais eficiente, garantindo que o tratamento seja direcionado corretamente e que o paciente receba o melhor cuidado possível. Com o aumento da demanda por eficiência e organização nas clínicas de fisioterapia, contar com um sistema especializado pode transformar a forma como o fisioterapeuta gerencia as informações dos pacientes. O Clínica Ágil é uma plataforma completa que oferece soluções personalizadas para o acompanhamento de pacientes, incluindo o registro e a gestão da ficha de avaliação fisioterapêutica de maneira digital. Uma das principais vantagens de usar o Clínica Ágil é a facilidade de preenchimento e atualização das fichas de avaliação. Em vez de lidar com papéis que podem se perder ou ficar desorganizados, o sistema permite que todas as informações sejam inseridas digitalmente e armazenadas de forma segura na nuvem. Isso garante que os dados estejam sempre acessíveis, de qualquer lugar, o que é especialmente útil em clínicas com alto fluxo de pacientes ou em situações onde o profissional atende em diferentes locais. Além disso, o Clínica Ágil automatiza o processo de geração de relatórios. Com apenas alguns cliques, o fisioterapeuta pode criar relatórios detalhados que mostram a evolução do paciente ao longo do tempo, comparando os dados da avaliação inicial com as sessões subsequentes. Esses relatórios podem ser usados tanto para revisar o progresso do paciente quanto para justificar a continuidade do tratamento junto aos convênios de saúde. Outro benefício é a possibilidade de personalizar as fichas de avaliação dentro do sistema. Cada clínica pode configurar suas fichas de acordo com as necessidades específicas de seus pacientes e especialidades. Isso significa que, se a clínica atende tanto fisioterapeutas quanto outras áreas, como pilates ou estética, o Clínica Ágil oferece a flexibilidade de ajustar a ficha de avaliação para cada tipo de tratamento. O sistema também conta com lembretes automáticos para reavaliações. Isso evita que o fisioterapeuta perca prazos importantes e garante que o acompanhamento do paciente seja feito de forma regular e contínua. A automação dos lembretes não só otimiza o tempo do profissional, mas também melhora a experiência do paciente, que se sente mais cuidado e orientado ao longo de sua jornada de reabilitação. Além da otimização no preenchimento da ficha de avaliação, o Clínica Ágil oferece um módulo financeiro integrado. Isso facilita o controle de pagamentos, recebimentos e outros aspectos financeiros, proporcionando uma gestão completa da clínica em um único sistema. Com todas essas funcionalidades, o Clínica Ágil se torna uma ferramenta indispensável para fisioterapeutas que buscam eficiência, organização e uma experiência diferenciada para os seus pacientes. A ficha de avaliação fisioterapêutica é uma ferramenta essencial no processo de reabilitação. Ela não apenas oferece ao fisioterapeuta uma visão clara do estado de saúde do paciente, mas também serve como base para a criação de um plano de tratamento personalizado e eficaz.