Click to verify

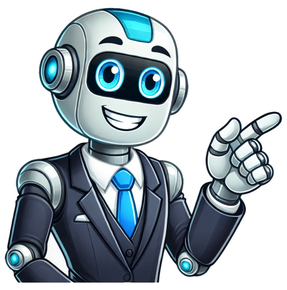

Moveis rusticos de madeira para cozinha

Se você ama ambientes acolhedores e cheios de personalidade, está no lugar certo! Veja abaixo os mais de 50 modelos diferentes de cozinhas planejadas com estilo rústico e descubra como criar a cozinha dos seus sonhos! De designs clássicos com madeira natural e tijolos aparentes a projetos modernos com toques industriais e detalhes sofisticados, você encontrará inspirações para todos os gostos e tamanhos de espaço. Seja para uma casa no campo ou um apartamento moderno, estas ideias oferecem soluções práticas e charmosas para transformar sua cozinha em um ambiente elegante e funcional. Explore as imagens e inspire-se para criar um espaço único e acolhedor! Cozinha planejada com estilo rústico moderno Design moderno com toques rústicos que combinam elegância e funcionalidade. Cozinha planejada com estilo rústico clássico Estilo clássico com elementos tradicionais que criam um ambiente acolhedor. Cozinha planejada com estilo rústico e madeira natural Materiais naturais em madeira destacam a rusticidade e aconchego no espaço. Cozinha planejada com estilo rústico e acabamentos em pedra Acabamentos em pedra adicionam textura e sofisticação ao ambiente. Cozinha planejada com estilo rústico e tijolos aparentes Tijolos aparentes criam um visual autêntico e cheio de personalidade. Cozinha planejada com estilo rústico e piso de cimento queimado O piso de cimento queimado traz um toque industrial aliado ao charme rústico. Cozinha planejada com estilo rústico e luminárias de ferro Luminárias de ferro adicionam charme vintage e iluminação marcante. Cozinha planejada com estilo rústico e prateleiras de madeira Prateleiras de madeira proporcionam praticidade e um visual aconchegante. Cozinha planejada com estilo rústico e móveis sob medida Móveis planejados oferecem soluções sob medida para espaços funcionais. Cozinha planejada com estilo rústico e detalhes em ferro fundido Detalhes em ferro fundido adicionam robustez e um estilo marcante. Cozinha planejada com estilo rústico e bancada de madeira maciça A bancada de madeira maciça garante durabilidade e um toque natural. Cozinha planejada com estilo rústico e armários envelhecidos Armários com acabamento envelhecido criam um visual charmoso e nostálgico. Cozinha planejada com estilo rústico e tons terrosos Tons terrosos trazem calor e acolhimento ao espaço culinário. Cozinha planejada com estilo rústico e pia de granito bruto Pias de granito bruto destacam um acabamento rústico e sofisticado. Cozinha planejada com estilo rústico e vigas de madeira no teto Vigas de madeira no teto criam um ambiente rústico e imponente. Cozinha planejada com estilo rústico e decoração artesanal Decoração artesanal acrescenta charme e personalidade ao espaço. Cozinha planejada com estilo rústico e utensílios de cobre Utensílios de cobre reforçam o estilo vintage e tradicional. Cozinha planejada com estilo rústico e fogão a lenha embutido Fogão a lenha embutido proporciona um toque clássico e funcional. Cozinha planejada com estilo rústico e móveis reaproveitados Móveis reaproveitados valorizam o design sustentável e autêntico. Cozinha planejada com estilo rústico e paredes de madeira Paredes de madeira criam um ambiente acolhedor e natural. Cozinha planejada com estilo rústico e armários de demolição Armários feitos com madeira de demolição garantem exclusividade e charme. Cozinha planejada com estilo rústico e decoração vintage Elementos vintage adicionam nostalgia e elegância à decoração. Cozinha planejada com estilo rústico e estantes abertas Estantes abertas proporcionam praticidade e um toque decorativo ao ambiente. Cozinha planejada com estilo rústico e iluminação aconchegante Iluminação quente cria uma atmosfera aconchegante e relaxante. Cozinha planejada com estilo rústico e detalhes em palha Detalhes em palha destacam o estilo rústico e natural. Cozinha planejada com estilo rústico e piso de madeira rústica Piso de madeira rústica complementa o visual tradicional e acolhedor. Cozinha planejada com estilo rústico e azulejos decorativos Azulejos decorativos adicionam cor e personalidade ao ambiente. Cozinha planejada com estilo rústico e bancada de pedra natural Bancadas de pedra natural proporcionam um acabamento sofisticado e durável. Cozinha planejada com estilo rústico e móveis de madeira talhada Móveis de madeira talhada destacam o artesanato e o design exclusivo. Cozinha planejada com estilo rústico e paredes texturizadas Paredes texturizadas adicionam profundidade e estilo ao espaço. Cozinha planejada com estilo rústico e detalhes em cerâmica artesanal Cerâmica artesanal dá um toque autêntico e rústico à decoração. Cozinha planejada com estilo rústico e cadeiras de madeira maciça Cadeiras de madeira maciça oferecem conforto e elegância clássica. Cozinha planejada com estilo rústico e mesa de madeira de demolição Mesas de demolição proporcionam durabilidade e um visual rústico encantador. Cozinha planejada com estilo rústico e armários com acabamento fosco Armários com acabamento fosco criam um toque suave e sofisticado. Cozinha planejada com estilo rústico e portas de correr de madeira Portas de correr em madeira otimizam o espaço e mantêm o charme rústico. Cozinha planejada com estilo rústico e prateleiras de demolição Prateleiras reaproveitadas trazem sustentabilidade e um visual rústico. Cozinha planejada com estilo rústico e janelas amplas de madeira Janelas amplas de madeira garantem iluminação natural e charme rústico. Cozinha planejada com estilo rústico e detalhes em ferro oxidado Detalhes em ferro oxidado reforçam o visual envelhecido e robusto. Cozinha planejada com estilo rústico e puxadores de metal envelhecido Puxadores metálicos envelhecidos complementam o estilo vintage. Cozinha planejada com estilo rústico e bancos de madeira artesanal Bancos de madeira artesanal combinam funcionalidade com design autêntico. Cozinha planejada com estilo rústico e revestimento de pedras naturais Revestimento de pedras naturais cria textura e sofisticação no espaço. Cozinha planejada com estilo rústico e detalhes em bambu Detalhes em bambu destacam o estilo sustentável e rústico. Cozinha planejada com estilo rústico e decoração com plantas Decoração com plantas adiciona frescor e um toque natural ao ambiente. Cozinha planejada com estilo rústico e luminárias pendentes de ferro Luminárias pendentes de ferro reforçam o estilo industrial e elegante. Cozinha planejada com estilo rústico e armários com acabamento rústico Armários com acabamento rústico complementam o visual aconchegante. Cozinha planejada com estilo rústico e bancada de madeira de reflorestamento Bancadas de madeira reflorestada combinam sustentabilidade e beleza. Cozinha planejada com estilo rústico e piso de ladrilho hidráulico Piso de ladrilho hidráulico traz charme vintage e um toque artesanal. Cozinha planejada com estilo rústico e detalhes em couro natural Detalhes em couro natural adicionam elegância e textura diferenciada. Cozinha planejada com estilo rústico e cestos de vime decorativos Cestos de vime decorativos complementam o visual rústico e natural. Cozinha planejada com estilo rústico e utensílios de madeira artesanal Utensílios artesanais em madeira destacam a autenticidade e o estilo campestre. A madeira é um material clássico e que nunca dá errado. Na cozinha, ela pode fazer projetos rústicos e modernos. Qual deles você prefere? Veja as fotos trazidas pelo blog Sua Decoração e me diga a sua escolha favorita!Saiba como conquistar a cozinha de madeira e ter em casa um ambiente bem decorado e agradável! Confira nossas ideias e dicas, a seguir!Cozinhas em madeira – conheça as mais lindas opções!Cozinha com madeiras de diferentes tons e texturas, criando um espaço rústico e acolhedorA cozinha de madeira é uma tendência que nunca sai de moda. Ela apresenta inúmeras possibilidades para que o seu ambiente residencial esteja ainda mais valorizado. Isto porque a cozinha, que é um espaço funcional, quando combinada com a madeira, remete a cozinhas de fazenda ou de ambientes da nossa infância mas que, mesmo assim, continuam sendo considerados bonitos e modernos nos tempos de hoje.Projeto inovador, usando cimento queimado na parede e madeirite nas portas dos gabinetes e no balcãoCaso a ideia seja seguir o estilo charmoso das cozinhas rústicas, mas trazendo a modernidade no conjunto, é preciso seguir algumas dicas. Bancadas e armários são alternativas perfeitas para quem quer utilizar, por exemplo, madeiras de demolição para a cozinha, um material que está com tudo e que orna muito bem a cozinha rústica em madeira.Banca com banquetas em madeira de demolição para usar na cozinhaGostou da ideia da bancada em madeira, veja nesse vídeo a feitura de uma linda bancada de madeira e metal para a cozinha! aposta para a formação do ambiente é combinar com ladrilho hidráulico, que promove uma coloração toda especial para a decoração. Mas se o desejo é alcançar a rusticidade ao máximo, é preciso usar todo o tipo de material natural para causar a aparência mais rústica.O ladrilho hidráulico é colorido e, por isso, ganha destaque quando combinado aos armários de cozinha em madeiraÉ possível, ainda, misturar a madeira e os ladrilhos com outros artigos modernos, que podem aparecer nos móveis planejados num estilo diferente, por exemplo. Promover essa mistura para o ambiente é essencial, com uma decoração que preza pelo contemporâneo e o rústico, ao mesmo tempo. O diferencial é transformar o projeto com a sua personalidade, introduzindo nela os elementos que a fazem ser a sua cara. 7 Cuidados com Móveis de Madeira: Manutenção e PrevençãoA madeira e os ladrilhos ficaram bem harmonizados com os elementos modernos dessa cozinha, como a bancada branca e os utensílios inoxMas se a sua intenção é ter uma cozinha de madeira completamente rústica, a melhor opção é optar por madeira por tudo que é canto e se prender mais em cores escuras, o que não é muito difícil em se tratando de madeira. Cabe até usar pedra nas paredes, por exemplo, para reforçar o estilo.A parede em pedra e as cores escuras dos armários e bancada fazem dessa cozinha de madeira a mais rústica dessa parteO ambiente pode ter decoração em tonalidade clara, mesclando cores que sejam interessantes para os ambientes. A madeira com outros tipos de materiais, como pedras ou metálicos, também compactuam para fazer a combinação desejada por você. Além disso, os eletrodomésticos em cor branca ou metálica são boas apostas quando você estiver utilizando cores escuras nos gabinetes.Cores escuras pedem contraste com tons mais claros para criar uma cozinha de madeira modernaVocê pode usar gabinetes em tons diferentes também, não há prejuízo para a decoraçãoAs cores claras da cozinha de madeira, garantidamente, vão fazer do ambiente visualmente mais leveÉ também preferível usar madeira clara na feitura de cozinhas menores, para aumentar a sensação de espaçoA partir dos projetos do campo e casas em madeira, é possível encontrar a inspiração para a cozinha de madeira. Desde a construção das paredes até a estrutura decorativa, é possível intercalar diversos itens dispostos em ambientes campesinos.É marca da cozinha campesina ter móveis em madeira e utensílios a vistaO ideal, em todo o caso, é buscar iluminar o ambiente e trazer armários, bancadas e espaços que exponham louças e suspendam panelas, por exemplo. É uma ideia interessante que faz a composição da estética do rústico.Fazer este tipo de cozinha numa casa fica mais fácil, pois você pode caprichar na decoração das paredes ainda maisE não é porque você mora numa grande metrópole que está proibido de reproduzir aquele clima aconchegante da fazenda e do interior dentro da sua cozinha, pois nada melhor que esse tipo de sensação para preparar aquela gostosa refeição ou para passar horas conversando com o pessoal.Outra ideia legal para fazer esse tipo de cozinha é fazer patina na madeiraCombinar madeira branca com madeira bege é outra dupla que fica muito bonita para quem deseja esse estilo de decoração pra cozinhaO planejamento de uma cozinha em madeira pode trazer a organização desejada para o ambiente, deixando o espaço mais funcional e atrativo. Para harmonizar todo o projeto planejado ainda mais, pode-se agregar um pouco de natureza com vasos ou até mesmo hortas suspensas próximas a bancadas.Cozinha em madeira com vasos pendurados no teto – um toque de informalidade que deixa o espaço mais despojadoO ideal, em todo o caso, é fazer a combinação da madeira com outros elementos bem vindos e modernos. Dentre as possíveis inspirações para a cozinha planejada que queira fugir do convencional, pode-se aderir a diversas dicas, como painéis em inox, suportes de parede para temperos e afins, prateleiras, etc.Nichos são uma ideia funcional que não pode faltar na cozinha planejadaPermear a madeira entre a mobília da cozinha também faz do ambiente um lugar arrojado, único e muito moderno. Dê o equilíbrio para os utensílios metálicos e traga tonalidades que você prefira para a cozinha, que compactuam com a sua personalidade e que gerem o charme.Harmonizando-se com as cores escuras da madeira, você pode usar eletrodomésticos em inox para equilibrar as coisasA madeira é capaz de permear diversos armários e se espalhar pelas bancadas promovendo a harmonia do ambiente. O ideal é que os móveis planejados também tornem o a cozinha mais agradável e prática para quem gosta de cozinhar e se reunir com a família para as refeições diárias. 47 Bancadas de Cozinha - Conheça os MELHORES Materiais!Na hora de planejar sua cozinha, se a madeira estiver fora do orçamento, você pode fazer cozinha planejada em MDF que imita madeira, também fica bomHá uma diversidade de opções da madeira que podem fazer você se apaixonar! A cozinha feita com madeira maciça é uma delas. Escolher a mobília em madeira maciça é uma aposta perfeita para quem quer durabilidade e qualidade.Embora se pense que cozinhas de madeira maciça só apareçam na cor natural, também há delas em outras cores, como o pretoMuitos indivíduos economizam ao adquirir a mobília mais em conta, e mais tarde pagam caro pelo móvel que não dura ou que não suporta mudanças. Isso é totalmente descartado quando o assunto é madeira maciça.Você também pode combinar o revestimento das paredes com pastilhas, que ficam bem junto dos armários em madeira maciçaHá um destaque para aqueles que portam a madeira maciça, evidenciando um móvel durável, bonito e que harmoniza o ambiente gourmet sem nenhum tipo de complicação. É extremamente sofisticado e capaz de fazer do estilo uma peça contemporânea perfeita.Quando a cozinha for integrada a outro ambiente, use madeira também no piso para separar os ambientesEm formato de U, esta cozinha toda em madeira maciça apresenta um estilo retro e industrial de decoraçãoContando com ilha e pastilhas de vidro, e bem diferente da foto anterior, aqui temos uma cozinha bem clara, toda em madeira, nas cores branco e begeAo compor uma cozinha completa com a madeira, o resultado pode ser um sucesso. Desde o piso até o teto, é possível fazer uma mescla do material, sem que você precise pensar muito. Isto porque a mobília, por si só, já é mais fácil de ser resgatada para brilhar no ambiente gourmet.As texturas e tons da madeira são ótimas opções para decorar porque podem conformar decorações completas por si sóA madeira atua quase de modo uniforme. Não apenas em relação à coloração, mas com um toque amadeirado, toda a decoração ganha um ar mais sofisticado. Puxadores e demais utensílios podem inovar muito com a madeira que mescla o inox e diversas outras opções.Mas a madeira é atemporal, ornamentando também ambientes com decoração vintage ou retroUma cozinha completa pode abranger armários, bancadas, mesas, cadeiras e demais itens em madeira, sem que a informação do material fique exagerada. Ela combina com espaços grandes e, ao mesmo tempo, com ambientes menores. O ideal é personalizar a cozinha com cortinas e toalhas que possam fazer do espaço amadeirado um ambiente descontraído e aconchegante.Esta cozinha completa em madeira apresenta uma decor estilo anos 50Além disso tudo, a madeira também é versátil, apresentando-se em vários tipos, como essa, em madeira de demolíçãoCozinha completa com armários planejados em madeira – projeto para casa em AlphavilleComo você percebeu, a cozinha em madeira é um tema muito vasto, já que a madeira pode ser usada em diversas cores, materiais e texturas – existem até mesmo materiais que imitam a madeira maciça, como mostramos com a cozinha em MDF (existem também outros materiais sintéticos). E, por isso, deixo essa série de fotos mostrando várias outras cozinhas moduladas em madeira ou em materiais sintéticos que a imitam, espero que você goste!Cozinha moderna branca com piso e balcão em madeiraPiso de madeira envelhecida e mesa rústica também em madeira ornamentam essa cozinha moderna e dão um toque de rusticidadeCasa antiga que teve os armários originais restaurados e as paredes de tijolinhos pintadas de branco – o antigo que virou moderno!Cozinha gourmet exterior toda em madeira de leiCozinha em L com armários de madeira maciçaCozinha pequena com paredes pintadas de azul e armários em madeira claraCozinha em U completa em madeira com bancada para refeiçõesCozinha branca e moderna com balcão, mesa e banquetas em madeira pinusProjeto de cozinha planejada em MDF – barato e mais simples que madeiraCozinha planejada em MDF marrom – idêntico à madeira!Se você gostou das dicas decorativas para a sua cozinha, não deixe de comentar aqui para a gente quais as melhores ideias, para você, em relação à decoração deste espaço. Tem alguma dica específica para que a madeira torne a cozinha ainda mais interessante? A gente quer saber também! Sua opinião é muito importante para nós!Uma cozinha de madeira é um ambiente mais quente e aconchegante, enquanto uma cozinha de outro material pode ser mais fria e impersonal. Madeira também é um material mais natural e orgânico, o que pode conferir à sua cozinha um ar mais rustico ou clássico. 69 Cozinhas LUXUOSAS: Encontre o Projeto de seus Sonhos!Madeira é um material bastante versátil, o que significa que você pode escolher diferentes tipos e acabamentos para a sua cozinha, dependendo do seu estilo pessoal. Além disso, a madeira é um material bastante durável, o que significa que sua cozinha terá um aspecto bonito por muitos anos.A madeira pode ser um material bastante caro, especialmente se você optar por um tipo de madeira rara ou exótica. Além disso, a madeira requer cuidados especiais para manter seu aspecto bonito, como polimento e impermeabilização regular.Existem vários tipos de madeiras que podem ser usados na decoração da sua cozinha, mas algumas das mais populares são oak, maple e cherry. Cada tipo de madeira tem um tom e uma textura únicos, então experimente diferentes opções para encontrar aquela que melhor combina com o seu estilo pessoal.Você pode incorporar a madeira em sua cozinha de várias maneirsas, incluindo mobiliário, revestimentos de parede e até mesmo detalhes decorativos. Para adicionar um toque rústico à sua cozinha, experimente usar tijolos aparentes ou painéis de madeira nas paredes. Para um look mais elegante e sofisticado, opte por mobiliário de madeira escura ou detalhes em metal dourado ou prateado.