I'm not a robot

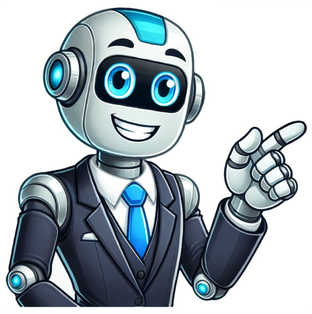

Postal address: Norwegian Institute of Public Health WHO Collaborating Centre for Drug Statistics Methodology Postboks 222 Skøyen 0213 Oslo NorwayVisiting/delivery address: Myrens verksted 6H 0473 Oslo Norway Tel: +47 21 07 81 60E-mail: Copyright/Disclaimer New search   Hide text from GuidelinesG GENITO URINARY SYSTEM AND SEX HORMONES G03 SEX HORMONES AND MODULATORS OF THE GENITAL SYSTEM Other hormones, see H - Systemic hormonal preparations, excl. sex hormones and insulins.Sex hormones used only in the treatment of neoplastic diseases (often selected strengths) are classified in L - Antineoplastic and immunomodulating agents.The DDDs of many of the hormone preparations may vary considerably with the route of administration due to substantial differences in bioavailability. The DDDs of depot preparations are calculated as the dose divided by the dosing interval. G03H ANTIANDROGENS G03HA Antiandrogens, plain Finasteride used for treatment of benign prostatic hypertrophy is classified in G04CB.The DDDs are based on the treatment of hypersexualism. ATC code Name DDD U Adm.R Note G03HA01 cyproterone 0.1 g O 0.1 g P List of abbreviations Última actualización: 26 de junio de 2015 a las 03:16 por Carlos Villagómez . Diane es un tratamiento hormonal a base de pastillas para tratar el acné, destinado solo a las mujeres. Es generalmente prescrito cuando otros tratamientos antiacnéicos no fueron eficaces. Su efecto moderado es observado solo al cabo de varios meses. Indicaciones Diane es indicado en las mujeres en edad de procrear quiénes sufren de una forma de acné grave o moderada, una piel grasa o una pilosidad importante (hirsutismo). Este medicamento es un anticonceptivo hormonal, es por eso que no debe ser combinado con otro anticonceptivo del mismo tipo. Diane será administrado solo si otros tratamientos no proporcionaron los resultados esperados. La posología es de 1 tableta de 35 mg al día (a la misma hora) durante 21 días. Si la paciente toma ya un anticonceptivo estroprogestativo oral, es preferible comenzar el tratamiento con Diane el día siguiente a la toma de la última pastilla. La duración del tratamiento es de aproximadamente 3 meses. Contraindicaciones Diane es contraindicada en las mujeres hipersensibles a uno de sus componentes y las que sufren de un tumor hepático o de origen hormonal, hemorragias vaginales inexplicadas, pancreatitis (inflamación del páncreas) o de una enfermedad hepática grave. Es también contraindicada en las mujeres que presentan o tienen antecedentes de migraña con síntomas neurológicos, accidente cardiovascular (AVC) o trombosis venosa o arterial (formación de un coagulo en los vasos), antecedentes de cáncer de ovario o de útero y enfermedades como la diabetes y la hipertensión arterial. Diane no debe ser combinado con milepertuis o hierba de San Juan ni con otros anticonceptivos hormonales. Efectos secundarios La toma de este medicamento provoca una elevación del riesgo de trombosis o de embolia que puede conducir a la obstrucción de una vena o de una arteria. En caso de interrupción del tratamiento puede aparecer amenorreas (ausencia de reglas). Las pacientes que toman también un anticonceptivo estroprogestativo oral pueden ser víctimas de hipertensión, hemorragias aparte de las reglas (incluso amenorreas) y vértigos. Diane y riesgo tromboembólico La principal complicación asociada con Diane es la trombosis o la embolia venosa o arterial. Antes de empezar el tratamiento, es importante evaluar los factores de riesgo: edad del paciente, el tabaquismo que aumenta el riesgo cardiovascular, los antecedentes (personales o familiares), la hipertensión arterial, la obesidad, etc. Última actualización: 26 de junio de 2015 a las 03:16 por Carlos Villagómez . Diane es un tratamiento hormonal a base de pastillas para tratar el acné, destinado solo a las mujeres. Es generalmente prescrito cuando otros tratamientos antiacnéicos no fueron eficaces. Su efecto moderado es observado solo al cabo de varios meses. Indicaciones Diane es indicado en las mujeres en edad de procrear quiénes sufren de una forma de acné grave o moderada, una piel grasa o una pilosidad importante (hirsutismo). Este medicamento es un anticonceptivo hormonal, es por eso que no debe ser combinado con otro anticonceptivo del mismo tipo. Diane será administrado solo si otros tratamientos no proporcionaron los resultados esperados. La posología es de 1 tableta de 35 mg al día (a la misma hora) durante 21 días. Si la paciente toma ya un anticonceptivo estroprogestativo oral, es preferible comenzar el tratamiento con Diane el día siguiente a la toma de la última pastilla. La duración del tratamiento es de aproximadamente 3 meses. Contraindicaciones Diane es contraindicada en las mujeres hipersensibles a uno de sus componentes y las que sufren de un tumor hepático o de origen hormonal, hemorragias vaginales inexplicadas, pancreatitis (inflamación del páncreas) o de una enfermedad hepática grave. Es también contraindicada en las mujeres que presentan o tienen antecedentes de migraña con síntomas neurológicos, accidente cardiovascular (AVC) o trombosis venosa o arterial (formación de un coagulo en los vasos), antecedentes de cáncer de ovario o de útero y enfermedades como la diabetes y la hipertensión arterial. Diane no debe ser combinado con milepertuis o hierba de San Juan ni con otros anticonceptivos hormonales. Efectos secundarios La toma de este medicamento provoca una elevación del riesgo de trombosis o de embolia que puede conducir a la obstrucción de una vena o de una arteria. En caso de interrupción del tratamiento puede aparecer amenorreas (ausencia de reglas). Las pacientes que toman también un anticonceptivo estroprogestativo oral pueden ser víctimas de hipertensión, hemorragias aparte de las reglas (incluso amenorreas) y vértigos. Diane y riesgo tromboembólico La principal complicación asociada con Diane es la trombosis o la embolia venosa o arterial. Antes de empezar el tratamiento, es importante evaluar los factores de riesgo: edad del paciente, el tabaquismo que aumenta el riesgo cardiovascular, los antecedentes (personales o familiares), la hipertensión arterial, la obesidad, etc. Hola, querido lector. Me alegra que estés buscando información sobre las pastillas Diane 35. Aquí encontrarás todo lo que necesitas saber sobre este medicamento, y espero que te resulte útil y esclarecedor. Diane 35: qué es Las pastillas Diane 35 son comúnmente utilizadas en mujeres para tratar problemas como el exceso de vello y el acné. Este medicamento contiene dos componentes activos que son clave para su efectividad: Ciproterona: Este ingrediente es fundamental para contrarrestar las hormonas masculinas que pueden alterar tu piel y provocar un crecimiento indeseado de vello. Etinilestradiol: Se trata de una hormona que se utiliza en muchas píldoras anticonceptivas y que contribuye a regular el ciclo menstrual. Para qué sirve Diane 35 La principal función de Diane 35 es actuar como pastilla anticonceptiva. Este medicamento ayuda a reducir los efectos de las hormonas masculinas, lo que puede ser especialmente útil si sufres de acné o exceso de vello. Uno de sus efectos más destacados es la inhibición de la ovulación, además de modificar el entorno en el útero para prevenir un embarazo no deseado. Es importante que consideres que, aunque Diane 35 es eficaz en estos aspectos, su uso debe ser supervisado por un profesional de la salud. Nunca está de más consultar tus dudas para asegurar que estás haciendo la mejor elección para tu bienestar. Cómo se toma la pastilla Antes de comenzar a tomar cualquier medicamento, es fundamental que consultes a tu médico o acudas a un centro de salud. Ellos pueden evaluar tu salud y determinar qué opción es la mejor para ti. Sin embargo, aquí tienes las dosificaciones recomendadas que suelen aplicarse: Mujeres adultas: Deberías tomar 1 pastilla Diane 35 cada día a la misma hora durante 3 semanas. En la cuarta semana, es importante que hagas una pausa. Recuerda que la constancia es clave. Si olvidas tomar una pastilla, asegúrate de seguir las indicaciones de tu médico sobre qué hacer en esos casos. La adherencia al tratamiento es esencial para que el medicamento funcione como debe. Efectos secundarios de Diane 35 Como con cualquier medicamento, es posible que experimentes efectos secundarios, y estos pueden variar de una persona a otra. Algunos de los efectos secundarios más comunes asociados a las pastillas Diane 35 son: Dolores de cabeza. Dolor en los senos. Retención de líquidos. Sangrado vaginal ligero después de la semana de descanso. Molestias gastrointestinales. Te sugiero que revises el prospecto del medicamento para obtener información más detallada. Si experimentas alguno de estos efectos y no desaparecen, es crucial que busques atención médica para que puedan ayudarte a encontrar una alternativa más adecuada para ti. No te sientas mal por preguntar o expresar tus preocupaciones; tu salud es lo más importante. Siempre es mejor hablar con un profesional si tienes dudas sobre tu tratamiento. Quiénes no deberían tomar Diane 35 Antes de empezar a tomar cualquier medicamento, es esencial que consultes con un especialista. Aquí hay algunas condiciones bajo las cuales no deberías tomar las pastillas Diane 35: Si eres hipersensible al etinilestradiol o a la ciproterona. Si has tenido o estás en riesgo de trombosis o cáncer que dependa de hormonas. Si presentas un sangrado vaginal sin causa aparente, enfermedad hepática o migraña con aura. Si estás embarazada, intentando quedar embarazada o amamantando, deberías evitar su uso. Si te reconoces en alguna de estas situaciones o crees que podrías estar en riesgo, te aconsejo que pidas una cita con tu médico. Ellos podrán ofrecerte orientación sobre si Diane 35 es seguro y adecuado para tu salud. No hay preguntas tontas, así que no dudes en plantear todas tus inquietudes. Aspectos importantes sobre Diane 35 Hablemos un poco más sobre Diane 35. Este medicamento se utiliza principalmente para reducir el exceso de vello y ayudar en la prevención del acné. Aunque no suele ser la primera opción como anticonceptivo, es importante tener en cuenta que su uso puede aumentar el riesgo de trombosis venosa, especialmente si eres fumadora, tienes más de 35 años o la consumes durante un periodo prolongado. Siempre es mejor ser cautelosa y considerar todas las opciones. Si estás interesada en métodos anticonceptivos más convencionales, te invito a explorar nuestro blog sobre pastillas anticonceptivas. La información es poder, y conocer tus opciones es esencial para tomar decisiones informadas sobre tu salud. Recuerda, tu bienestar debe ser siempre la prioridad. Mantente informada y no dudes en buscar ayuda profesional cuando la necesites. Cada paso que tomes hacia una mejor salud es un paso en la dirección correcta. Beneficios y desventajas de Diane 35 Si estás considerando Diane 35, es fundamental que conozcas tanto sus beneficios como desventajas. Entre los principales beneficios de Diane 35 se encuentra su capacidad para tratar el acné y la hirsutismo, gracias a su acción sobre las hormonas masculinas. Además, muchas mujeres reportan una mejora en la regularidad de su ciclo menstrual y una disminución en los síntomas premenstruales. Sin embargo, es vital que también consideres las desventajas y riesgos asociados a este medicamento. Algunos efectos secundarios pueden incluir dolores de cabeza, retención de líquidos y un aumento en el riesgo de trombosis venosa, especialmente en mujeres con factores de riesgo. Por lo tanto, es esencial que hables con tu médico sobre los diane 35 beneficios y desventajas para determinar si este tratamiento es el adecuado para ti. Tu salud es lo más importante, y contar con la información necesaria te ayudará a tomar decisiones más informadas y seguras. Última actualización: 26 de junio de 2015 a las 03:16 por Carlos Villagómez . Diane es un tratamiento hormonal a base de pastillas para tratar el acné, destinado solo a las mujeres. Es generalmente prescrito cuando otros tratamientos antiacnéicos no fueron eficaces. Su efecto moderado es observado solo al cabo de varios meses. Indicaciones Diane es indicado en las mujeres en edad de procrear quiénes sufren de una forma de acné grave o moderada, una piel grasa o una pilosidad importante (hirsutismo). Este medicamento es un anticonceptivo hormonal, es por eso que no debe ser combinado con otro anticonceptivo del mismo tipo. Diane será administrado solo si otros tratamientos no proporcionaron los resultados esperados. La posología es de 1 tableta de 35 mg al día (a la misma hora) durante 21 días. Si la paciente toma ya un anticonceptivo estroprogestativo oral, es preferible comenzar el tratamiento con Diane el día siguiente a la toma de la última pastilla. La duración del tratamiento es de aproximadamente 3 meses. Contraindicaciones Diane es contraindicada en las mujeres hipersensibles a uno de sus componentes y las que sufren de un tumor hepático o de origen hormonal, hemorragias vaginales inexplicadas, pancreatitis (inflamación del páncreas) o de una enfermedad hepática grave. Es también contraindicada en las mujeres que presentan o tienen antecedentes de migraña con síntomas neurológicos, accidente cardiovascular (AVC) o trombosis venosa o arterial (formación de un coagulo en los vasos), antecedentes de cáncer de ovario o de útero y enfermedades como la diabetes y la hipertensión arterial. Diane no debe ser combinado con milepertuis o hierba de San Juan ni con otros anticonceptivos hormonales. Efectos secundarios La toma de este medicamento provoca una elevación del riesgo de trombosis o de embolia que puede conducir a la obstrucción de una vena o de una arteria. En caso de interrupción del tratamiento puede aparecer amenorreas (ausencia de reglas). Las pacientes que toman también un anticonceptivo estroprogestativo oral pueden ser víctimas de hipertensión, hemorragias aparte de las reglas (incluso amenorreas) y vértigos. Diane y riesgo tromboembólico La principal complicación asociada con Diane es la trombosis o la embolia venosa o arterial. Antes de empezar el tratamiento, es importante evaluar los factores de riesgo: edad del paciente, el tabaquismo que aumenta el riesgo cardiovascular, los antecedentes (personales o familiares), la hipertensión arterial, la obesidad, etc. Diane es un producto anticonceptivo femenino que se administra en forma oral, por medio de un comprimido recubierto o píldora. Pertenece al grupo de los anticonceptivos combinados o de última generación, cuya composición es formada por la unión de dos compuestos u hormonas. Además de ser usado para prevenir el embarazo, Diane sirve para el tratamiento de distintas patologías médicas asociadas con lesiones en la piel como; la seborrea nodular o inflamatoria, el acné, hirsutismo leve o alopecia androgénica. Las enfermedades o patologías médicas que pueden ser tratadas con Diane están relacionadas con la falta o fallos de las hormonas femeninas como: los estrógenos y andrógenos. Las personas que pueden ser medicadas con este medicamento deben ser del sexo femenino. Actualmente estas píldoras son utilizadas para controlar las patologías de la piel, y muy rara vez son recetadas para uso anticonceptivo, son usadas como mencionamos anteriormente, solo para el tratamiento de afecciones cutáneas u hormonales. ¿Para qué se utiliza Diane? Estas pastillas fueron creadas como método anticonceptivo, sin embargo, gracias a sus efectos hormonales, sus usos fueron expandidos hacia otros tratamientos, dejando a un lado su fin inicial. Los casos más comunes en los que Diane es utilizado son los siguientes: Control del acné El control del acné por medio de los anticonceptivos es realizado para suplir el déficit de hormonas que ha llevado a que esta situación se presentase. No solo el déficit hormonal o cambios en las diferentes etapas de la vida como la pubertad, embarazo, menopausia, pueden producir la llegada del acné. El descontrol hormonal como uno de los factores comunes causantes de esta condición puede ser generado también por el estrés. Es necesario determinar qué tipo de factor es el causante del acné, para determinar con exactitud el procedimiento a seguir y tratamiento asertivo, en la mayoría de casos si es hormonal y se soluciona con anticonceptivos orales. Mas datos de este tema con ¿Qué es el acné? Todos los tipos y por qué salen. Este es la razón más común de la medicación con Diane para el sexo femenino, esto sucede gracias a su acción reguladora de las hormonas, lo que permite a las mujeres mejorar significativamente esta condición de salud que afecta no solo la apariencia física, sino también la autoestima. Debemos recordar, además, el acné es un problema que va más allá de una simple condición física o estética de la piel. Puede ser un problema más grave, por afectar la autoconfianza, autoestima, algo más perjudicial para la salud que el mismo acné. La detección del problema o factor determinante causante del acné es sencilla, solo se requieren estudios hormonales para descifrar si es producto de déficit hormonal y actuar a través de los beneficios que ofrece Diane para esta condición de la piel. La indicación del tratamiento para el acné con la píldora anticonceptiva, se basa en un acné recurrente o no ha mejorado con otros tratamientos y ha pasado de una condición moderada a grave. Un aumento en la producción de las hormonas masculinas en el cuerpo de la mujer puede causar este tipo de problemas en la piel, así como otros problemas. El uso de Diane puede mejorar y hasta eliminar por completo dicho problema. Mas información relacionada con este tema Pastillas Para cada tipo de Acné: Contraindicaciones y Beneficios El síndrome de ovario poliquistico es un factor determinante en la aparición del acné debido a los cambios hormonales que se desencadenan por esta condición, como hiper androgenismo que genera a su vez el acné; hirsutismo, caída del cabello o alopecia, etc. Este trastorno puede llevar a consecuencias no deseadas como la infertilidad y problemas relacionados con una resistencia marcada a la insulina y posteriormente desencadenaría una serie de factores que causan enfermedades peligrosas como la Diabetes Mellitus tipo I y II. Por lo general, los anticonceptivos orales actúan disminuyendo la producción de hormonas masculinas en la mujer, disminuyendo la producción de sebo; los poros no se verán afectados y no se producirá el acné, en caso de estar implantado el acné como un problema de moderado a severo, mejora y renueva la piel. Control del vello corporal Diane es especial cuando se presenta un incremento en la producción de los andrógenos u hormonas masculinas, por lo que el crecimiento del vello corporal es un síntoma de ello, siendo muy molesto para las mujeres que lo padecen. El aumento de hormonas masculinas puede ser producto de un fallo en la producción hormonal de las glándulas suprarrenales o ser el resultado de ovarios poliquisticos, entre otras causas. Sea cual sea su causa o factores determinantes para producir esta condición, es muy notorio o mejor dicho “evidente” por el crecimiento de vellos en zonas no habituales en la mujer, un verdadero problema estético. Mediante diversos estudios, se pudo determinar que el tratamiento con Diane para estos casos suele ser efectivo, puesto que inhibe el crecimiento del vello, reduce su grosor y aclara su color hasta el punto de su desaparición. Obtén mas información sobre Depilación: Mejores métodos depilatorios, depilación íntima y consejos para una depilación perfecta Además de producir una mejora significativa del hirsutismo, produce una estabilidad hormonal en el organismo que, con el uso continuo durante un año, puede llevar a la cura definitiva del problema. Sin embargo, de no existir el debido estudio correspondiente a los órganos que pudiesen estar interfiriendo en las fallas de la producción de hormonas femeninas y un aumento de producción de andrógenos, el tratamiento podría tornarse temporal y solo mejorar, pero no eliminar por completo el hirsutismo. Si se presenta esta condición por enfermedades como una hiperplasia suprarrenal congénita o un hipotiroidismo, el procedimiento o actuación es completamente diferente, con el uso de fármacos destinados específicamente para dichas condiciones y en combinación con preparados hormonales que suplanten los fallos y regulen los excesos de andrógenos en el organismo. Por tal motivo, es de suma importancia acudir al especialista porque detrás del simple crecimiento de vellos en zonas no habituales para la mujer, se puede estar escondiendo una condición seria de salud, la cual al detenerse a tiempo puede evitarse complicaciones y hasta curar las mismas. No se recomienda la automedicación, ya que como se menciono anteriormente, cada organismo debe estudiarse de manera individual ya que la respuesta ante cualquier fármaco o preparado hormonal es diferente en cada mujer, por lo que no se debe usar ningún método hormonal sin consultar con un especialista. Sumado a esto, se debe resaltar que las causas de hirsutismo son muchísimas como también ya se ha descrito, por lo que primero el médico especialista o endocrino estudiará la causa y luego según los resultados indicará la alternativa medicinal correspondiente con el resultado, sin pruebas diagnosticas no se medica de una manera correcta esta condición. Evitar el embarazo Diane es una presentación de pastillas anticonceptivas o píldoras anticonceptivas, en sus inicios, tiene una combinación hormonal efectiva para impedir la fecundidad del ovulo femenino. Puede que te interesen también ¿Qué es la implantación? Diferencias entre sangrado, menstruación e implantación A medida que se ha ido estudiando este tipo de anticonceptivo oral, se han encontrado grandes beneficios por sus acciones en la piel y disminuir las cargas androgénicas en el organismo por lo que mejora condiciones como acné, hirsutismo, alopecia androgenica, entre otras. Por este motivo su utilización se amplió ya no solo como método anticonceptivo sino como una alternativa terapéutica en las condiciones antes mencionadas, dando resultados sorprendentes. La carga hormonal o combinación de la misma en Diane, es muy baja por lo que usada como método anticonceptivo de una manera discontinua perdía la eficacia anticonceptiva; en este caso, se debe ser estricto en los horarios y tomas diarias para obtener la protección adecuada. Además, se deben conocer los medicamentos que pueden disminuir su concentración por un aumento del metabolismo de la misma, como los de uso más común que son los antibióticos, entre otros; los cuales interfieren en las concentraciones plasmáticas de la carga hormonal de Diane, permitiendo susceptibilidad en la protección entonces se podría producir un embarazo. Es necesaria la valoración médica para que el anticonceptivo Diane sea guiado por este, cabe destacar que estas pastillas son de uso personal por lo que no se recomienda la automedicación. Hay que tener especial cuidado con el uso de la píldora Diane como método anticonceptivo por tiempo prolongado en problemas de salud como la hipertensión, diabetes o problemas circulatorios propios o hereditarios. Composición de Diane Está compuesto por un estrógeno de 2 mg de Acetato de Ciproterona y un Progestágeno de 0.035 mg de Etinilestradiol, considerado como un anticonceptivo de baja dosis por su pequeño nivel de hormonas, pero ideal para otras patologías. Además contiene otros compuestos que funcionan como excipientes, es decir no pertenecen al compuesto activo pero se encuentran en la medicación, estos son; almidón de maíz, Estearato de Magnesio, Lactosa Monohidrato, talco, Dióxido de Titanio, Glicerol, Óxido de Hierro amarillo, Cera Montana Glicolada, Glicerol, Providona y Macrogol. Comprueba en este artículo Isotretinoína: Contraindicaciones, Propiedades y Beneficios ¿Cómo funciona Diane? Su efecto farmacológico se produce en el cérvix impidiendo la culminación de la ovulación por el espesor del mucus que se encuentra allí, gracias al cambio producido, esto pasa ya que el ovulo es incapaz de adentrarse en la pared del cérvix, que junto a la composición del fármaco evita la fecundación. Cabe destacar que Diane desde el año 2005 en España dejó de ser usada como píldora anticonceptiva, para convertirse en un fármaco de elección para casos de acné asociados a un aumento de producción de andrógenos en la mujer por diversas causas, en especial en casos de ovarios poliquísticos. Los tratamientos con Diane no deben ser prolongados debido a los riesgos, dejó de usarse como método anticonceptivo, ya que propicia un ambiente favorable para la formación de coágulos o mejor conocida como trombosis venosa. Razón por lo cual su uso está limitado a solo tratamiento del acné y algunos casos de hirsutismo en algunos países donde aun no se ha prohibido su comercialización, ya que los riesgos-beneficios son marcados. Efectos secundarios de Diane Los anticonceptivos orales causan efectos secundarios al ser utilizados y Diane no escapa de estos. Por lo que es recomendable una buena orientación por parte del personal de salud con respecto a los efectos contrarios, para tener presente cualquier cambio con el uso del anticonceptivo y determinar cuándo es necesario consultar al médico. Los problemas de salud resultantes de la ingesta de Diane son los mismos que se presentan con el uso del resto de anticonceptivos orales existentes en el mercado. Lo que diferencia a esta píldora del resto es la poca cantidad hormonal, es por ello que los efectos secundarios no serán muy marcados. De igual manera, no deja de ser una condición que si no se determina al momento una actuación correcta puede generar molestias difíciles de controlar. Es por esto que se recomienda la notificación de cualquier efecto ocasionado por el uso del anticonceptivo. Comprueba nuestro artículo sobre Facetix: Contraindicaciones, Propiedades y Beneficios Diane puede producir efectos secundarios como el aumento considerable de peso, retención de líquidos o pérdida del peso corporal. Por lo general, estos síntomas suelen ocurrir entre los primeros tres meses de tratamiento. Si los síntomas persisten luego de este período, es necesario acudir al médico para evaluar el uso del anticonceptivo y si es necesario el cambio del mismo o la eliminación por completo de los anticonceptivos orales. Cuidado con Diane En esta sección se explicará a detalle los cuidados que se deben tener en cuenta a la hora de iniciar un tratamiento o elegir a Diane como método anticonceptivo. Cabe destacar que la acción anticonceptiva de Diane queda en un segundo plano de utilización, ya que es usado mayormente para mejorar otras condiciones en el organismo, las cuales están relacionadas con fallas hormonales o la piel. En relación con lo anterior descrito, Diane se puede usar como método anticonceptivo solo si la mujer presenta deficiencia hormonal o aumento de andrógenos en el organismo, y en casos de un acné producto de ovarios poliquisticos o déficit hormonal. Si la mujer no presenta ningún problema de este tipo es preferible elegir como método anticonceptivo oral cualquier otra marca del mercado, que garantice una buena prevención del embarazo o protección anticonceptiva y pueda usarse por tiempo prolongado. Si se determina por estudios realizados y un diagnostico de un especialista que se debe usar Diane como tratamiento médico y de anticoncepción, debes tener especial cuidado si aparecen dolores de cabeza de forma recurrente o empeoramiento de los cuadros migrañosos luego de comenzar a usar Diane. Se debe notificar al médico tratante dicha condición y éste determinará las acciones a seguir o suspensión del tratamiento, hasta que todo vuelva a la normalidad y buscar otras alternativas. Conoce mas sobre Dolores de Cabeza y Migrañas: Remedios, Tratamientos, Causas y Tipos Se pueden presentar situaciones de cuidado con el uso de Diane, como alteraciones súbitas de la visión o audición acompañado de otros fallos en la percepción; cuadro que puede ser un indicativo para la suspensión del tratamiento inmediatamente. Es necesario tener cuidado en caso de presentarse síntomas de tromboembolismo venoso en las extremidades inferiores, también cambios en el patrón respiratorio y dolor torácico. En estos casos la suspensión del medicamento o píldora, una valoración y vigilancia médica son indispensables para revertir los daños que pudiesen haberse generado por el uso de Diane, en pacientes con una historia clínica de trombosis venosa o herencia familiar cercana de la misma. Enfermedades del hígado, cardiovascular, Sistema Nervioso Central no son compatibles con Diane, por lo que hay que realizar un estudio detallado de los padecimientos o enfermedades padecidas por la mujer antes de comenzar a usar la píldora anticonceptiva, sea cual sea la función que se quiera aprovechar de la composición hormonal de la misma. ¿Cómo tomar la píldora Diane? La ingesta de este producto es igual a la de otros anticonceptivos combinados, por lo que se debe tomar todos los días a la misma hora y realizar una pausa o intervalo de descanso de 7 días; en los cuales comenzará el sangrado menstrual de nuevo. Al finalizar el séptimo día, comienza de nuevo el tratamiento con un nuevo estuche de píldoras. Si la ingesta no es de forma diaria o regular, puede haber grandes riesgos de quedar en estado de embarazo, al igual que dejar más de 12 horas sin la toma del medicamento, puede llegar a este resultado. Si pasan más de 12 horas sin tomar la píldora, debes ingerirla de inmediato y reforzar la protección con métodos de barrera o preservativos. Conoce todo lo necesario sobre Ciclo Menstrual: Riesgos, Tipos, Retrasos y Remedios Caseros Contraindicaciones de Diane Este medicamento no debe ser ingerido por cualquier tipo de persona, en especial si no ha sido recetado por el médico o posee alguna alergia o hipersensibilidad a los componentes de la formula, lesiones por accidentes vasculares o riesgos hepáticos, migrañas o afecciones pancreáticas. Es por tal motivo de suma importancia acudir al médico y luego de una exhaustiva entrevista y valoración, el especialista determine si es seguro el uso de anticonceptivos orales como Diane en el tratamiento que amerite su efecto hormonal. No se puede tomar esta píldora durante el embarazo o si desea quedar en estado, hay que prever que su consumo junto con otros medicamentos como por ejemplo los antibióticos, el anticonceptivo pierde eficacia; si usas como método de anticoncepción es necesario el uso de barreras anticonceptivas durante el tratamiento. No ingerir la píldora con otro anticonceptivo, no tendría sentido; por lo tanto, con una buena orientación medica esto no ocurriría, debido a que muchas veces es por ignorancia que se cometen este tipo de errores que no brindan ningún beneficio para la salud, causarían problemas graves en la misma. En la actualidad Diane extiende su uso para el tratamiento del acné y el hirsutismo, además de ser utilizado como método anticonceptivo. ¿Existe riesgo de trombosis venosa por tomarla? La trombosis es una enfermedad silenciosa que puede atacar por cualquier circunstancia sin previo aviso, aunque es cierto que las personas que tienen herencia familiar de la misma deben tener un control médico estricto; para poder determinar si se puede presentar esta patología, en especial luego de los 35 años de edad. El uso de anticonceptivos de la actualidad, incluye poco riesgo de producir trombosis, en comparación con los primeros anticonceptivos que salieron al mercado; pero Diane según investigaciones realizadas tiende a propiciar la aparición de coágulos sanguíneos, favorece la aparición de trombosis venosa y los altos riesgos para la salud que esta enfermedad genera. Lee el articulo que tenemos de Espliego: Contraindicaciones, Efectos Secundarios, Beneficios y Usos Aunque esta condición o enfermedad tiene más alto porcentaje de presentarse en personas sanas con herencia directa de casos de trombosis venosa, con el uso de anticonceptivos como Diane. Por este motivo se limita su uso solo en casos especiales donde otros tratamientos fallen con respecto a la mejora del acné moderado y severo. Una buena valoración medica y un estudio familiar puede determinar si pueden presentarse riesgos con el uso de anticonceptivos y prevenir una trombosis con el uso de otros métodos anticonceptivos no hormonales que puedan funcionar con igual eficacia, como los métodos de barrera. Así mismo, en el caso de tratamientos contra el acné con Diane, se debe establecer una buena valoración y seguimiento y al más mínimo síntoma de cambios en el organismo como dolor torácico o inflamación en miembros inferiores, entre otros, consultar con el médico especialista inmediatamente. Hay que tomar en cuenta como se ha descrito que las trombofilias propias o por antecedentes familiares, es decir la formación de coágulos sanguíneos en personas cercanas de la familia puede ser un factor de alto riesgo a considerar si piensas comenzar a ingerir Diane, ya que puede desarrollarse la patología. Otro dato a considerar para el desarrollo de la trombosis venosa es sobrepeso u obesidad, los malos hábitos como fumar (aunque se haya dejado el cigarrillo previamente), la edad también es determinante, ya que en personas mayores de 35 años es más susceptible de padecer problemas circulatorios y de trombosis en miembros inferiores. Otro de los factores predisponentes es haber tenido un parto o aborto recientemente, el médico tratante determinará a la hora de la entrevista y valoración para determinar si es recomendable o no un tratamiento o la anticoncepción con el uso de la píldora Diane. De presentarse algún inconveniente con el uso de Diane el tratamiento se suspende por orden médica por 6 meses hasta recobrar la condición de salud necesaria y segura. Mira aquí Abortos Espontáneos: Causas, Síntomas, Tipos y Tratamientos posibles Diane y pastillas para el acné El acné, es una condición que puede afectar a gran número de la población femenina en diferentes etapas de la vida, además de causar mucha preocupación y la búsqueda de alternativas para evitar la manifestación del mismo. Cuando ya existe el problema en la piel, antes de comenzar a experimentar con fármacos en diversas presentaciones, se debe acudir al médico especialista para buscar alternativas correctas que no ocasionen problemas mayores en la piel. Es importante no auto medicarse, ya que la integridad de una piel sana y sin cicatriz es lo ideal para una apariencia saludable, y actuar de modo incorrecto con respecto al acné puede llevar a la recurrencia del mismo y causar lesiones graves cuya recuperación integral de la piel sería imposible. Lo más recomendable es seguir las indicaciones del especialista. Por lo general, el acné es producido por un exceso de cebo en las glándulas de la piel del rostro, así mismo se puede presentar en otros lugares como la espalda, pecho, glúteos, y demás zonas, donde se pueda generar un taponamiento de los poros por aumento de esta sustancia que es la principal causante del acné. Una píldora para el acné, es aquel comprimido que el médico receta como posible cura para eliminar el exceso de cebo en la piel, evitando así que se desarrolle la patología del acné. Diane constituye hoy en día uno de los tratamientos más efectivos para controlar el acné y por ello muchísimas mujeres con este problema utilizan Diane Aunque Diane es el medicamento predilecto, existen muchos tipos de píldoras existentes en el mercado que pueden ser usadas de manera regular, siempre y cuando así lo indique un especialista dermatólogo, dependiendo del tipo de acné que se presente. Mira nuestro artículo sobre Piel Acnéica: Tratamientos, Remedios caseros, Cuidados necesarios y Tipos de piel acnéica Diane, se usa para tratar los casos crónicos y severos del acné que estén relacionados directa o indirectamente con problemas en la regulación hormonal. Por lo general, esta píldora es indicada por especialistas en el área, como por ejemplo un endocrino o dermatólogo. El acné juvenil, tiene alta probabilidad de desarrollarse a partir de los 9 años o los 11 años edad, en los cuales se prescriben medicamentos con un efecto moderado que no ocasionen riesgos de padecer algún efecto secundario, si estos no cumplen las expectativas se procederá a medicar fármacos como Diane. Entre las alternativas naturales se encuentran píldoras de origen natural, es decir, aquellas que contienen compuestos como; el aloe vera, jengibre, aceite de coco y ajo. Estas píldoras se encuentran en las casas o tiendas encargadas de vender y comercializar los productos naturistas. Es necesario que antes de la utilización de cualquier producto, incluyendo los de origen natural, se hagan bajo vigilancia médica y luego de la realización de estudios pertinentes que determinen el origen exacto del acné. Recordemos que cada caso y organismo es diferente. Si cumples con lo antes descrito, traerá como beneficio acertar en el tratamiento, ya que, si es un déficit hormonal el causante del mismo, se debe proceder directamente con el uso de las pastillas anticonceptivas como primera opción. La mejor píldora anticonceptiva para estos casos de acné es Diane. (Siempre y cuando tu médico lo recomiende). Los resultados se manifestarán luego de los primeros seis meses de tratamiento, el médico tratante indicará cuanto tiempo se debe extender el tratamiento en caso de que sea necesario, y mantendrá el control en casos de reincidencia, por lo que es importante notificar cada progreso o retraso del mismo. Recuerda que Diane, puede causar serios efectos secundarios con su uso prolongado, por eso debes de respetar el tiempo reglamentario del tratamiento, si los síntomas del acné persisten el médico tratante debe buscar otras alternativas que ayuden a mejorar la condición. No te olvides de leer también Mejores tratamientos para el acné Diane para el cabello El cabello en la mujer es una de las características más llamativas y por ende, de mayor preocupación por su aspecto y cuidado, ya que puede identificarse fácilmente el estado de salud de la persona solamente con mirar su cabello. Es necesario contar con productos de primera calidad a la hora del lavado y cuidado diario del cabello, ya que de otra manera en vez de favorecer a su buena salud, empeoraría la misma con la aparición de episodios de caspa o caída del cabello, entre otros problemas asociados con la falta de nutrientes en el cuero cabelludo. El género femenino se identifica desde tiempos muy remoto por la feminidad que otorga un cabello largo, por lo tanto, no es de extrañar que en la actualidad se presente gran preocupación por el crecimiento del cabello en la mujer como signo de belleza femenina. Existen diferentes factores que pueden llevar a detener el crecimiento del cabello, como falta de nutrición, enfermedades que puedan afectar el cuero cabelludo y por ende, déficit hormonal. El buen funcionamiento hormonal es indispensable para el mantenimiento de la salud del organismo en su totalidad, lo cual incluye de manera muy especial en el caso de la mujer los rasgos femeninos, por lo que un déficit en las mismas puede disminuir o detener el crecimiento del cabello, entre otras manifestaciones más en la piel. Las píldoras anticonceptivas de la actualidad como Diane, han sido evaluadas y mejoradas al punto que no solo se usan para prevención del embarazo, sino que también, son las aliadas indispensables para tratamientos femeninos de belleza, en cuanto a mejoras de la salud en la piel y por supuesto crecimiento del cabello. Si te gusto lo que leíste te recomendamos también Ampollas para el cabello y ampollas para la caída del pelo Así mismo, se presentan muchos más usos de estas píldoras y no solo con la ingestión de las mismas, sino de forma tópica, esto las hace muy prácticas y con una elevada efectividad en diversas funciones, en pocas palabras una maravilla. Para hacer crecer el cabello no es necesario ingerir la píldoras anticonceptiva, ya que se puede agregar al Shampoo en forma de polvo, con este simple procedimiento se puede obtener un cabello bonito y sano. Como primer paso a seguir se debe elegir una marca de píldoras anticonceptivas, siendo la más recomendable la marca Diane, gracias a la eficacia que posee para sanar el acné y las patologías referentes a la piel. Una vez escogida la píldora, debes tomar 10 de estas y colocarlas en una bolsa plástica para proceder a triturarlas hasta que se vuelvan un polvo fino. Luego se coloca el polvo resultante en el Shampoo de costumbre, se debe agitar cada vez que vayas a usarlo para el lavado del cabello. Se recomienda lavar el cabello todos los días, para potenciar su crecimiento se debe aplicar la mascarilla favorita y también se recomienda colocar algunas píldoras de Diane, (en este caso con 5 será suficiente). Esta mascarilla se aplicará justamente después de lavar el cabello, haciendo masajes en el cuero cabelludo, dejándola actuar durante unos minutos. Para potenciar los efectos positivos se debe cumplir con una buena alimentación, puesto que esto ayuda a rehabilitar la fibra capilar, además ayuda al cuerpo a obtener un mejor riego sanguíneo haciendo ejercicio, esto a su vez, estimula la llegada de sangre a los vasos capilares, provocando el crecimiento del cabello en conjunto con Diane. ¿Diane puede ser factor determinante en casos de tumoraciones en el organismo? Estudios realizados pueden comprobar que el uso de anticonceptivos orales, sea cual sea la marca, son capaces de de aumentar el riesgo de padecer cáncer, entre los cuales se encuentra el cáncer de mamas. Te recomendamos lees este tema relacionado Cómo Prevenir el Cáncer de Mama Se cree que existen dos posibilidades de detección temprana del cáncer de mamas en usuarias que ingieren Diane como método anticonceptivo a largo plazo, como primera alternativa se tiene que debido a la vigilancia médica y estudios realizados con frecuencia se obtiene un mejor y más rápido diagnóstico, en casos que quedarían silenciosos de no tomar la píldora. Otra afirmación está en la producción de cambios en el organismo de la mujer a nivel hormonal tan marcados que pueden llegar a generar problemas en diversos órganos y por ende, la aparición de no solo el cáncer de mamas, sino de tumoraciones benignas en otros lugares como el hígado por ejemplo. Cualquiera que fuera el caso, lo verdaderamente importante es la prevención y actuación temprana, por lo que se den hacer consultas recurrentes al ginecólogo y endocrino para determinar cualquier cambio no habitual en la formación celular y funcionamiento hormonal correcto durante el uso de Diane. Diane y problemas pancráticos La pancreatitis asociada al uso de anticonceptivos orales, se debe a una patología ya establecida antes del comienzo del tratamiento con la píldora Diane. Es decir, las mujeres que presenten episodios de hipertrigliceridemia en cualquier momento de su vida o herencia de la misma, con el uso de los anticonceptivos Diane los riesgos de padecer una pancreatitis aumentan de forma significativa. Ciclo irregular durante el uso de Diane Con el uso de Diane se puede presentar un descontrol del ciclo menstrual femenino, incluso puede presentarse una amenorrea producto de la píldora. Así mismo, se puede presentar manchado irregular o fuera del ciclo producto de la ingesta de Diane. Por lo que se debe cumplir con las píldoras a la hora correcta y a diario durante el tiempo prescrito de tratamiento, bajo una estricta valoración de los cambios producidos y una actuación oportuna. Ademas de este tema también podría interesarte Síndrome Premenstrual: Problemas, Tratamientos y Síntomas Cualquiera que sea el cambio que ejerza en el organismo el uso de Diane, es necesario consultarlo con un especialista y hacer los estudios pertinentes para diagnosticar si pueden ocasionar consecuencias mayores y se debe suspender el tratamiento o simplemente son cambios pasajeros que desaparecen al pasar los meses. Una buena comunicación con el personal de salud que se encargue de la valoración y seguimiento del tratamiento, es fundamental para prevenir daños producto de la ingesta de esta píldora, la cual prácticamente tiene un hilo muy fino entre los beneficios y los riesgos para la salud. Uso de Diane durante el embarazo y lactancia Diane está totalmente contraindicado durante el embarazo, por lo que si estas embarazada y no te habías dado cuenta y seguiste ingiriendo Diane, solo debes suspender la ingesta de la píldora y acudir inmediatamente al ginecólogo tratante. En cuanto a la lactancia materna, podemos añadir que en esta etapa Diane está totalmente contraindicado, ya que a través de la leche materna se pueden colar pequeñas cantidades de Diane y producir cambios en el bebe. Razón por la que Francia no comercializa Diane En Francia se presentó años atrás una fuerte situación con la muerte de cuatro mujeres por el uso de Diane; la causa de la muerte fue trombosis venosa, con el uso de la píldora como tratamiento para el acné, específicamente. Desde el año 2005 se dejó de comercializar a Diane, como método anticonceptivo, por lo que su uso para el momento de los fallecimientos específicamente en el año fue por tratamiento antiacneico. Junto a estos casos reportados se sumaban una cantidad de 125 casos de efectos producidos por Diane, como adversos en mujeres con tratamientos con esta píldora para mejorar problemas en la piel como el acné. Con respecto a esto te recomendamos leer Tratamientos Naturales para el Acné La agencia francesa encargada del estudio de estos casos es “la Agencia Francesa de Medicamentos (ANSM)”, la cual determinó que era a causa del uso de Diane los problemas de salud presentados y las muertes producidas por las trombosis venosas. En España no se comercializa esta píldora con fines anticonceptivos sino, exclusivamente para el tratamiento del acné, por lo que se espera que la Unión Europea se pronuncie en caso de ser necesario y actúe asertivamente con respecto al uso de Diane. Cabe destacar que en países como Colombia esta píldora anticonceptiva se sigue usando tanto para tratamientos del acné como para prevención del embarazo o método anticonceptivo, por lo que es necesario evaluar si realmente es necesario correr el riesgo de usar Diane como anticonceptivo o mirar otras opciones más seguras. Queda bajo su criterio si vale la pena correr el riesgo con Diane, mirando solo lo positivo que ofrece la píldora y no lo verdaderamente importante que serían los riesgos. Un episodio de acné puede ser molesto y hasta causarte de estados de ansiedad e impotencia y pérdida de la autoestima o confianza, pero no de la vida; por lo que existen diversas alternativas menos riesgosas que pueden ser valoradas antes de elegir a Diane como opción de tratamiento para el acné. Diane Anticonceptivo es la pastilla para la mujer útil para prevenir embarazos no deseados y controlar la producción de hormonas masculinas fabricada por Laboratorios Bayer. ¿Por qué elegir Diane Anticonceptivo? Las pastillas Diane, además de ayudar a prevenir embarazos no deseados, son ampliamente recomendadas para el tratamiento de enfermedades que dependen del aumento excesivo de la hormona masculina presente en el organismo de la mujer. Su fórmula incluye dos hormonas: etinilestradiol y ciproterona. La primera es útil para impedir la ovulación y por lo tanto impedir un embarazo. Modifica también el moco cervical haciéndolo más espeso para impedir el avance de los espermatozoides. La ciproterona es un antiandrogénico, es decir, disminuye la producción de la hormona masculina en el cuerpo de la mujer. La disminución de hormonas androgénicas impiden el crecimiento de vello en barba, pecho y zonas comúnmente masculinas y controlan la calvicie prematura. Las pastillas de Diane anticonceptivo sirven para: Prevenir embarazos no deseados. Ser usado como anticonceptivo de largo plazo en mujeres con problemas de quistes en los ovarios. Tratar el acné pronunciado que está acompañado de seborrea e/o inflamación. Controlar el crecimiento excesivo de vello terminal en la mujer (llamado hirsutismo). Detener la pérdida definitiva de cabello. Diane es un medicamento que se receta más para controlar los desordenes hormonales que como anticonceptivo oral puesto que el riesgo de trombosis venosa es alto en mujeres mayores de 35 años. ¿Cómo saber si puedo usar Diane Anticonceptivo? Un médico es la persona adecuada para indicarte si puedes y debes usar Diane ya sea para prevenir un embarazo no deseado, o bien para controlar el acné, el crecimiento de vello, la alopecia o la calvicie. Diane Anticonceptivo no está recomendado para mujeres con las siguientes condiciones de salud: Presencia o antecedentes de episodios trombóticos o tromboembólicos. Presencia o antecedentes de ataque isquémico transitorio o angina de pecho. Historia de accidente vascular. Antecedentes de migraña con síntomas neurológicos focales. Diabetes mellitus con riesgo vascular. Enfermedad severa de hígado o presencia de tumores hepáticos. Neoplasias conocidas o sospechadas, influidas por los esteroides sexuales en órganos genitales o senos. Sangrado vaginal sin diagnóstico. Uso de otros anticonceptivos hormonales. Embarazo o sospecha del mismo. Lactancia. Presentación de Diane Anticonceptivo Este medicamento está disponible en caja con 21 tabletas dentro de un envase calendario con los días de la semana impresos para que no olvides ninguna dosis. Se debe tomar una tableta diaria durante 21 días consecutivos; después se descansan 7 días. En este periodo de descanso suele aparecer el flujo menstrual. Está disponible a un precio medio entre 302 y 347 pesos por caja con 21 piezas. Encuentra los mejores precios para esta marca: Instrucciones de uso paso a paso Primero que nada, consulta a tu médico antes de comenzar a tomar Diane. La primera tableta debe tomarse el primer día del ciclo menstrual. Debes continuar tomando una tableta diaria durante 21 días. Procura que sea siempre a la misma hora para que no olvides ninguna dosis y para que el tiempo entre tomas sea el mismo. Al terminar el envase de 21 deja de tomar 7 días Diane. Usualmente en ese periodo aparece el sangrado menstrual. Puede tardar 2 a 3 días en aparecer. Si olvidas tomar una tableta, tómala tan pronto como lo recuerdes sin importar si debes tomar dos pastillas a la vez. Utiliza un método anticonceptivo de barrera como protección adicional. Si vomitas después de 3 ó 4 horas de haber tomado la pastilla, consulta a tu médico para que te indique cómo continuar con tu tratamiento. Informa a tu médico si presentas efectos secundarios, en especial si estos sons: elevación de la presión arterial, inflamación y/o de piernas, tos sin causa aparente, dolor de pecho. Generales – El uso de Diane debe ser evaluado siempre por un médico debido a los riesgos que puede representar para pacientes con contraindicaciones. Los riesgos de accidentes trombóticos o tromboembólicos aumentan si la paciente es mayor de 35 años, si fuma, sufre de obesidad, tiene antecedentes familiares de hipertensión o se somete a una cirugía. Alergias – Hipersensibilidad a los componentes de la fórmula. Interacciones medicamentosas – Los siguientes medicamentos pueden afectar la eficacia de Diane: fenitoína, barbituratos, primidona, carbamazepina, rifampicina, oxcarbazepina, topiramato, felbamato, griseofulvina y hierba de San Juan. Almacenamiento – Conserva tus pastillas en un lugar fresco y seco fuera del alcance de los niños. Es recomendable que estén en un lugar visible para que no olvides ninguna dosis. El tratamiento con pastillas Diane debe suspenderse, previa consulta con el médico tratante, si: Presenta por primera vez migrañas o dolores de cabeza inusualmente frecuentes o graves. Eres una personas que padeces de migrañas y notas que la frecuencia o intensidad es aún mayor. Tienes alteraciones súbitas de la visión o de la audición. Se presentan alteraciones en la percepción que antes no habías manifestado. Aparecen los primeros signos de tromboflebitis o síntomas tromboembólicos como: dolores inusuales o inflamación de una o las dos piernas, dolor al respirar, tos persistente y sin motivo aparente, sensación de dolor o tensión en el pecho. Eres sometida a un cirugía de emergencia. Tu piel y el área blanca de los ojos se tornan amarillenta, es decir, sufres de ictericia. Comienzas a tener trastornos del hígado. Sufres de picor generalizado en el cuerpo (prurito). Tienes un episodio epiléptico aislado o eres diagnosticada con epilepsia. Te sube la presión arterial como consecuencia del inicio del tratamiento. Aparece un cuadro de depresión grave. Tienes dolor abdominal intenso. Hay diagnóstico de crecimiento de hígado. Existe un empeoramiento evidente de aquellas enfermedades consideradas de riesgo durante el uso de anticonceptivos hormonales. Eres diagnosticada con diabetes mientras estás en tratamiento. Te embarazas. Manifiestas una reacción alérgica como consecuencia del tratamiento. Diane Anticonceptivo: Efectos secundarios Las mujeres que usan o han usado la pastilla Diana como método anticonceptivo o bien para controlar enfermedades han reportado algunos efectos secundarios frecuentes como: Náuseas. Dolor de abdomen. Aumento de peso, Dolor de cabeza. Alteraciones en el humor. Disminución del libido. Dolor de mamas o hipersensibilidad. Con menos frecuencia se presentan efectos como vómito, diarrea, migraña, sangrados o goteos vaginales fuera del periodo normal y retención de líquidos. Fórmula de Diane Anticonceptivo Cada tableta contiene: Acetato de ciproterona – 2.000 mg Etinilestradiol – 0.035 mg Excipiente, c.b.p. 1 tableta. Share — copy and redistribute the material in any medium or format for any purpose, even commercially. Adapt — remix, transform, and build upon the material for any purpose, even commercially. The licensor cannot revoke these freedoms as long as you follow the license terms. Attribution — You must give appropriate credit , provide a link to the license, and indicate if changes were made . You may do so in any reasonable manner, but not in any way that suggests the licensor endorses you or your use. ShareAlike — If you remix, transform, or build upon the material, you must distribute your contributions under the same license as the original. No additional restrictions — You may not apply legal terms or technological measures that legally restrict others from doing anything the license permits. You do not have to comply with the license for elements of the material in the public domain or where your use is permitted by an applicable exception or limitation . No warranties are given. The license may not give you all of the permissions necessary for your intended use. For example, other rights such as publicity, privacy, or moral rights may limit how you use the material.