

I'm not a robot

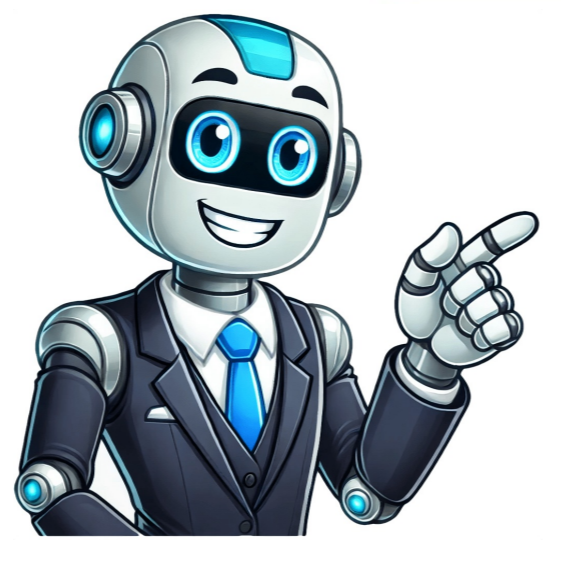





























oficial. Segundo o artigo 159 do Código de Trânsito Brasileiro (CTB), o condutor pode escolher entre dirigir com documento físico ou digital. Caso o motorista seja abordado e solicitem sua CNH, o motorista deve ter o documento já no App oficial do Detran para não ter complicações.O que fazer se der erro no Código de Segurança da CNH?Para corrigir algum possível erro no Código de Segurança da CNH, você precisa verificar se o código foi inserido corretamente, ou se possui algum erro de digitação.Caso não esteja errado, será necessário entrar em contato direto com o órgão emissor da sua CNH. Quando entrar em contato, você irá reportar o erro e solicitar a correção do mesmo.Para que serve o QR Code na carteira de motorista?Este código serve para oferecer mais segurança e evitar fraudes e falsificações do documento. Além disso, o QR Code é utilizado para a emissão da CNH digital pelo App Carteira Digital de Trânsito (CDT).Qual o aplicativo para baixar a CNH Digital?Existe apenas um aplicativo oficial para emitir sua CNH Digital. O nome do aplicativo é Carteira Digital de Trânsito e você pode encontrar esse App na App Store (para sistema iOS) ou PlayStore (para sistema Android).Como se cadastrar na Carteira Digital de Trânsito (CDT)?Para conseguir utilizar a CNH digital, você precisa criar um acesso no site acesso.gov.br. Após criar um cadastro, caso não tenha, você já pode baixar o App Carteira Digital de Trânsito no seu celular.Ao finalizar a instalação, você irá entrar com seus dados da conta Gov. no App e realizar a autenticação que o aplicativo pedir.Feito isso, pegue sua CNH física e escaneie o QR Code pelo aplicativo. Em seguida você irá realizar o processo de autenticação da CNH e pronto, já terá acesso à sua carteira digital.Para habilitar o CRLV no App, basta seguir os procedimentos que o App pede de autenticação dos documentos.Além disso, você pode consultar autuações e infrações no seu nome após cadastrar a CRLV no App.Pode dirigir enquanto a carteira renovada não chega?Você pode dirigir normalmente dentro do período de renovação da CNH. Mas caso estiver dirigindo com a carteira vencida e o prazo de renovação vencido e for parado, será aplicada uma penalidade.#tmj