Click to verify

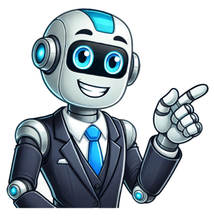

A LC, ou letra de câmbio, é um investimento de renda fixa. Portanto, na hora de realizar a aplicação, o investidor já tem acesso às informações referentes aos prazos e rentabilidade. Apesar de serem consideradas como uma boa opção para diversificar a carteira de investimentos, as LCs possuem algumas características, como prazo de resgate, que pode ser uma desvantagem, dependendo dos seus objetivos com o investimento. Em resumo, investir em letra de câmbio é seguro, pois conta com a proteção do FGC. Além disso, a rentabilidade do investimento costuma ser bem atrativa, já que é superior a outros tipos de renda fixa. Leia e saiba mais sobre LC na matéria a seguir. O que é Letra de Câmbio (LC)? Uma Letra de Câmbio (LC) é um título de crédito negociável, amplamente utilizado no mercado financeiro para captação de recursos. Basicamente, é um compromisso de pagamento futuro, com um valor e data determinados. Em uma transação de LC, a pessoa que emite a letra (sacador) promete pagar uma quantia específica ao beneficiário (sacado) ou a ordem deste, na data de vencimento. Além disso, uma das principais características das LCs é a possibilidade de serem endossadas, ou seja, transferidas a terceiros, o que aumenta a sua liquidez. Outra vantagem importante é que, geralmente, apresentam taxas de rendimento atrativas, o que as torna uma opção interessante para investidores que buscam rentabilidade. Por fim, é importante ressaltar que as LCs são reguladas por normas específicas e sua emissão costuma ser realizada por instituições financeiras ou empresas autorizadas, garantindo, assim, maior segurança nas operações. Como funcionam as LCs? Tributos e Taxas As Letras de Câmbio (LCs) estão sujeitas à tributação, que segue a mesma lógica do Imposto de Renda (IR) aplicado a outros investimentos em renda fixa, como CDBs. A tributação é regressiva, o que significa que quanto mais tempo o investidor mantiver o capital aplicado, menor será a alíquota do imposto. As alíquotas são as seguintes: Até 180 dias: 22,5% de IR sobre os rendimentos. De 181 dias até 360 dias: 20% de IR sobre os rendimentos. De 361 dias até 720 dias: 17,5% de IR sobre os rendimentos. Acima de 720 dias: 15% de IR sobre os rendimentos. Além disso, o imposto é retido na fonte, ou seja, o investidor recebe o montante já descontado do IR no momento do resgate. Portanto, isso simplifica o processo de declaração de impostos, pois não há necessidade de incluir esses rendimentos separadamente na declaração anual. Rendimento O rendimento das LCs pode ser prefixado, pós-fixado ou híbrido. Prefixado: O investidor conhece a taxa de retorno no momento da aplicação. Por exemplo, se uma LC oferece 8% ao ano, esse será o rendimento garantido até o vencimento. Pós-fixado: Os rendimentos são atrelados ao CDI (Certificado de Depósito Interbancário). Assim, o rendimento pode variar conforme as oscilações da taxa Selic, que influencia diretamente a taxa DI. Híbrido: Este tipo combina uma taxa fixa com um índice de preços, como o IPCA. Isso protege o investimento contra a inflação, tornando-o uma opção interessante em períodos inflacionários. Em geral, as LCs oferecem uma rentabilidade superior à da poupança e são consideradas uma alternativa segura para investidores que buscam diversificação em renda fixa. Quais são os tipos de LCs? 1) Letra de Câmbio Prefixada Na letra de câmbio prefixada, a rentabilidade é definida no momento da compra. Em outras palavras, isso significa que o investidor já sabe exatamente quanto irá receber ao final do prazo, independentemente das oscilações nas taxas de juros. Essa previsibilidade é uma grande vantagem, mas é importante considerar que, se a inflação subir significativamente durante o período, o rendimento real pode ser afetado negativamente. 2) Letra de Câmbio Pós-fixada A letra de câmbio pós-fixada tem sua rentabilidade atrelada ao CDI (Certificado de Depósito Interbancário). Assim, o rendimento final só será conhecido no momento do resgate, pois varia conforme as flutuações da taxa CDI. Sendo assim, essa modalidade é especialmente vantajosa em cenários de alta nas taxas de juros, pois o retorno tende a aumentar junto com o CDI. 3) Letra de Câmbio Híbrida A letra de câmbio híbrida combina características das modalidades prefixada e pós-fixada. Nela, parte da rentabilidade é garantida por uma taxa fixa, enquanto a outra parte está vinculada a um índice de preços, como o IPCA (Índice de Preços ao Consumidor Amplo). Esse tipo oferece proteção contra a inflação e pode ser uma boa escolha para investidores que buscam segurança e potencial de ganhos acima da inflação. Como investir em LCs? Para investir em letra de câmbio, o processo é similar a outros investimentos de renda fixa. Portanto, o primeiro passo é definir o seu perfil de investidor e estabelecer seus objetivos. Depois, basta escolher uma corretora e abrir uma conta. Normalmente, a abertura de conta é gratuita e rápida. Finalmente, basta realizar uma transferência bancária. Por fim, escolha a opção que melhor se encaixa aos seus objetivos e invista. Quais são as vantagens de investir em LCs? 1) Isenção de Imposto de Renda Uma das maiores vantagens das LCs, como LCI (Letras de Crédito Imobiliário) e LCA (Letras de Crédito do Agronegócio), é a isenção de imposto de renda para pessoas físicas. Sendo assim, isso significa que o rendimento que você recebe já é integral, sem descontos fiscais. Portanto, essa característica pode aumentar significativamente a rentabilidade líquida, especialmente em comparação com outros investimentos tributados. 2) Baixo Risco As LCs são emitidas por instituições financeiras e contam com a garantia do Fundo Garantidor de Créditos (FGC), até o limite de R$ 250 mil por CPF e por instituição. Desse modo, isso oferece segurança adicional para o investidor, reduzindo o risco de perdas financeiras. 3) Rentabilidade Atrativa As LCs geralmente oferecem uma rentabilidade competitiva, podendo ser atreladas ao CDI, à inflação (IPCA) ou até a uma taxa prefixada. Essa flexibilidade permite que você escolha o tipo de rendimento que melhor se alinha aos seus objetivos financeiros. 4) Diversificação da Carteira Investir em LCs é uma ótima forma de diversificar sua carteira de investimentos. Elas oferecem uma alternativa interessante a outros ativos de renda fixa, como CDBs e Tesouro Direto, ajudando a reduzir a exposição ao risco de mercado. 5) Prazo de Investimento Variado As LCs possuem prazos de vencimento diversificados, o que facilita a adequação do investimento ao seu planejamento financeiro. Se você deseja um prazo mais curto ou está disposto a deixar o dinheiro aplicado por mais tempo, há opções para ambas as situações. 6) Acessibilidade para Investidores Iniciantes Apesar de algumas LCs exigirem investimentos mínimos, existem opções acessíveis para quem está começando a investir. Portanto, isso permite que investidores iniciantes entrem no mercado de forma segura e com um bom potencial de retorno. 7) Contribuição ao Setor Produtivo Ao investir em LCI ou LCA, você está indiretamente financiando setores importantes da economia, como o mercado imobiliário e o agronegócio. Além de buscar rentabilidade, você apoia o desenvolvimento econômico do país. Esses benefícios tornam as Letras de Crédito uma escolha interessante para quem busca segurança, retorno atrativo e diversificação em sua carteira de investimentos. E quais são as desvantagens e riscos de investir em LCs? 1) Liquidez Baixa As Letras de Câmbio geralmente não oferecem liquidez diária, o que significa que o investidor não pode resgatar seu dinheiro antes do vencimento sem perdas. Assim, isso pode ser um problema para quem precisa de acesso rápido ao capital ou deseja aproveitar outras oportunidades de investimento que surgem no mercado. 2) Tributação O investimento em LCs está sujeito à cobrança de Imposto de Renda (IR), que é retido na fonte e segue uma tabela regressiva. Sendo assim, implica que, dependendo do tempo de aplicação, o investidor pode ter que pagar até 22,5% sobre os rendimentos se resgatar antes de 180 dias. Essa tributação pode reduzir significativamente o retorno final do investimento. 3) Risco de Inadimplência Embora as LCs sejam consideradas investimentos de baixo risco, existe o risco de a instituição financeira emissora falir. Nesse caso, a proteção do Fundo Garantidor de Crédito (FGC) cobre até R$ 250 mil por CPF e por instituição, mas valores acima desse limite ficam expostos. Portanto, diversificar investimentos entre diferentes instituições é uma estratégia recomendada para mitigar esse risco[3][4]. 4) Rendimento Abaixo da Inflação Um dos riscos associados às LCs é a possibilidade de a rentabilidade ficar abaixo da inflação. Se a inflação for superior ao rendimento do título, o poder de compra do investidor diminui ao longo do tempo, resultando em um retorno real negativo. Assim, isso é especialmente relevante em períodos de alta inflação. 5) Aporte Inicial Alto O valor mínimo para investir em Letras de Câmbio costuma ser elevado, geralmente começando em torno de R$ 10 mil. Esse requisito pode limitar o acesso a investidores menores ou aqueles que preferem diversificar seus investimentos com aportes menores. Fontes: Infomoney, Genial, BTG Pactual, Bora Investir, Toro A LC, ou letra de câmbio, é um investimento de renda fixa. Portanto, na hora de realizar a aplicação, o investidor já tem acesso às informações referentes aos prazos e rentabilidade. Apesar de serem consideradas como uma boa opção para diversificar a carteira de investimentos, as LCs possuem algumas características, como prazo de resgate, que pode ser uma desvantagem, dependendo dos seus objetivos com o investimento. Em resumo, investir em letra de câmbio é seguro, pois conta com a proteção do FGC. Além disso, a rentabilidade do investimento costuma ser bem atrativa, já que é superior a outros tipos de renda fixa. Leia e saiba mais sobre LC na matéria a seguir. O que é Letra de Câmbio (LC)? Uma Letra de Câmbio (LC) é um título de crédito negociável, amplamente utilizado no mercado financeiro para captação de recursos. Basicamente, é um compromisso de pagamento futuro, com um valor e data determinados. Em uma transação de LC, a pessoa que emite a letra (sacador) promete pagar uma quantia específica ao beneficiário (sacado) ou a ordem deste, na data de vencimento. Além disso, uma das principais características das LCs é a possibilidade de serem endossadas, ou seja, transferidas a terceiros, o que aumenta a sua liquidez. Outra vantagem importante é que, geralmente, apresentam taxas de rendimento atrativas, o que as torna uma opção interessante para investidores que buscam rentabilidade. Por fim, é importante ressaltar que as LCs são reguladas por normas específicas e sua emissão costuma ser realizada por instituições financeiras ou empresas autorizadas, garantindo, assim, maior segurança nas operações. Como funcionam as LCs? Tributos e Taxas As Letras de Câmbio (LCs) estão sujeitas à tributação, que segue a mesma lógica do Imposto de Renda (IR) aplicado a outros investimentos em renda fixa, como CDBs. A tributação é regressiva, o que significa que quanto mais tempo o investidor mantiver o capital aplicado, menor será a alíquota do imposto. As alíquotas são as seguintes: Até 180 dias: 22,5% de IR sobre os rendimentos. De 181 dias até 360 dias: 20% de IR sobre os rendimentos. De 361 dias até 720 dias: 17,5% de IR sobre os rendimentos. Acima de 720 dias: 15% de IR sobre os rendimentos. Além disso, o imposto é retido na fonte, ou seja, o investidor recebe o montante já descontado do IR no momento do resgate. Portanto, isso simplifica o processo de declaração de impostos, pois não há necessidade de incluir esses rendimentos separadamente na declaração anual. Rendimento O rendimento das LCs pode ser prefixado, pós-fixado ou híbrido. Prefixado: O investidor conhece a taxa de retorno no momento da aplicação. Por exemplo, se uma LC oferece 8% ao ano, esse será o rendimento garantido até o vencimento. Pós-fixado: Os rendimentos são atrelados ao CDI (Certificado de Depósito Interbancário). Assim, o rendimento pode variar conforme as oscilações da taxa Selic, que influencia diretamente a taxa DI. Híbrido: Este tipo combina uma taxa fixa com um índice de preços, como o IPCA. Isso protege o investimento contra a inflação, tornando-o uma opção interessante em períodos inflacionários. Em geral, as LCs oferecem uma rentabilidade superior à da poupança e são consideradas uma alternativa segura para investidores que buscam diversificação em renda fixa. Quais são os tipos de LCs? 1) Letra de Câmbio Prefixada Na letra de câmbio prefixada, a rentabilidade é definida no momento da compra. Em outras palavras, isso significa que o investidor já sabe exatamente quanto irá receber ao final do prazo, independentemente das oscilações nas taxas de juros. Essa previsibilidade é uma grande vantagem, mas é importante considerar que, se a inflação subir significativamente durante o período, o rendimento real pode ser afetado negativamente. 2) Letra de Câmbio Pós-fixada A letra de câmbio pós-fixada tem sua rentabilidade atrelada ao CDI (Certificado de Depósito Interbancário). Assim, o rendimento final só será conhecido no momento do resgate, pois varia conforme as flutuações da taxa CDI. Sendo assim, essa modalidade é especialmente vantajosa em cenários de alta nas taxas de juros, pois o retorno tende a aumentar junto com o CDI. 3) Letra de Câmbio Híbrida A letra de câmbio híbrida combina características das modalidades prefixada e pós-fixada. Nela, parte da rentabilidade é garantida por uma taxa fixa, enquanto a outra parte está vinculada a um índice de preços, como o IPCA (Índice de Preços ao Consumidor Amplo). Esse tipo oferece proteção contra a inflação e pode ser uma boa escolha para investidores que buscam segurança e potencial de ganhos acima da inflação. Como investir em LCs? Para investir em letra de câmbio, o processo é similar a outros investimentos de renda fixa. Portanto, o primeiro passo é definir o seu perfil de investidor e estabelecer seus objetivos. Depois, basta escolher uma corretora e abrir uma conta. Normalmente, a abertura de conta é gratuita e rápida. Finalmente, basta realizar uma transferência bancária. Por fim, escolha a opção que melhor se encaixa aos seus objetivos e invista. Quais são as vantagens de investir em LCs? 1) Isenção de Imposto de Renda Uma das maiores vantagens das LCs, como LCI (Letras de Crédito Imobiliário) e LCA (Letras de Crédito do Agronegócio), é a isenção de imposto de renda para pessoas físicas. Sendo assim, isso significa que o rendimento que você recebe já é integral, sem descontos fiscais. Portanto, essa característica pode aumentar significativamente a rentabilidade líquida, especialmente em comparação com outros investimentos tributados. 2) Baixo Risco As LCs são emitidas por instituições financeiras e contam com a garantia do Fundo Garantidor de Créditos (FGC), até o limite de R$ 250 mil por CPF e por instituição. Desse modo, isso oferece segurança adicional para o investidor, reduzindo o risco de perdas financeiras. 3) Rentabilidade Atrativa As LCs geralmente oferecem uma rentabilidade competitiva, podendo ser atreladas ao CDI, à inflação (IPCA) ou até a uma taxa prefixada. Essa flexibilidade permite que você escolha o tipo de rendimento que melhor se alinha aos seus objetivos financeiros. 4) Diversificação da Carteira Investir em LCs é uma ótima forma de diversificar sua carteira de investimentos. Elas oferecem uma alternativa interessante a outros ativos de renda fixa, como CDBs e Tesouro Direto, ajudando a reduzir a exposição ao risco de mercado. 5) Prazo de Investimento Variado As LCs possuem prazos de vencimento diversificados, o que facilita a adequação do investimento ao seu planejamento financeiro. Se você deseja um prazo mais curto ou está disposto a deixar o dinheiro aplicado por mais tempo, há opções para ambas as situações. 6) Acessibilidade para Investidores Iniciantes Apesar de algumas LCs exigirem investimentos mínimos, existem opções acessíveis para quem está começando a investir. Portanto, isso permite que investidores iniciantes entrem no mercado de forma segura e com um bom potencial de retorno. 7) Contribuição ao Setor Produtivo Ao investir em LCI ou LCA, você está indiretamente financiando setores importantes da economia, como o mercado imobiliário e o agronegócio. Além de buscar rentabilidade, você apoia o desenvolvimento econômico do país. Esses benefícios tornam as Letras de Crédito uma escolha interessante para quem busca segurança, retorno atrativo e diversificação em sua carteira de investimentos. E quais são as desvantagens e riscos de investir em LCs? 1) Liquidez Baixa As Letras de Câmbio geralmente não oferecem liquidez diária, o que significa que o investidor não pode resgatar seu dinheiro antes do vencimento sem perdas. Assim, isso pode ser um problema para quem precisa de acesso rápido ao capital ou deseja aproveitar outras oportunidades de investimento que surgem no mercado. 2) Tributação O investimento em LCs está sujeito à cobrança de Imposto de Renda (IR), que é retido na fonte e segue uma tabela regressiva. Sendo assim, implica que, dependendo do tempo de aplicação, o investidor pode ter que pagar até 22,5% sobre os rendimentos se resgatar antes de 180 dias. Essa tributação pode reduzir significativamente o retorno final do investimento. 3) Risco de Inadimplência Embora as LCs sejam consideradas investimentos de baixo risco, existe o risco de a instituição financeira emissora falir. Nesse caso, a proteção do Fundo Garantidor de Crédito (FGC) cobre até R$ 250 mil por CPF e por instituição, mas valores acima desse limite ficam expostos. Portanto, diversificar investimentos entre diferentes instituições é uma estratégia recomendada para mitigar esse risco[3][4]. 4) Rendimento Abaixo da Inflação Um dos riscos associados às LCs é a possibilidade de a rentabilidade ficar abaixo da inflação. Se a inflação for superior ao rendimento do título, o poder de compra do investidor diminui ao longo do tempo, resultando em um retorno real negativo. Assim, isso é especialmente relevante em períodos de alta inflação. 5) Aporte Inicial Alto O valor mínimo para investir em Letras de Câmbio costuma ser elevado, geralmente começando em torno de R$ 10 mil. Esse requisito pode limitar o acesso a investidores menores ou aqueles que preferem diversificar seus investimentos com aportes menores. Fontes: Infomoney, Genial, BTG Pactual, Bora Investir, Toro A letra de câmbio, também conhecida como LC, é um tipo de título de crédito feito por escrito que vincula uma ordem de pagamento de uma pessoa para outra. As LCs são uma das opções de investimento de renda fixa realizadas através de instituições financeiras, ou seja, empresas que atuam com oferecimento de crédito, sendo assim, de rentabilidade maior do que a poupança. Conceito da LCAs letras de câmbio existem das relações de créditos, utilizada pelas instituições financeiras aceitantes, como forma de captação de recursos financeiros para emprestar à pessoas físicas ou jurídicas após um contrato de financiamento. A emissão deste tipo de crédito é conhecida como "saque", o que a compõe em três características: Sacador: aquele que emite a ordem de pagamento; Sacado: a quem a ordem é emitida; Tomador: o beneficiário desta ordem. A validade da letra depende do "aceite" da ordem de pagamento pelo sacado. O sacador tem a possibilidade de criar uma ordem para si próprio, sendo ele, também, o sacador. Por exemplo, um sacador ao adquirir um bem ou serviço de um tomador, pode enviar uma letra de câmbio a uma instituição financeira, que ao aceitar, passa a ser o sacado. Essa instituição envia o dinheiro ao beneficiário e passa a ser uma credora. A letra de câmbio, como um documento, possui alguns requisitos para sua validade como: As palavras “letra de câmbio”, inseridas no próprio texto, não apenas no alto do título; O valor monetário a ser pago; O nome do sacado; O nome do tomador; Data e local onde a letra é sacada; Assinatura do sacador; a inobservância de qualquer dos requisitos de validade, tem como consequência jurídica, sua descaracterização como título de crédito. As empresas financeiras concedem crédito a seus clientes captando recursos, por isso as letras de câmbio é uma opção de investimento com uma rentabilidade integrada. Nas financeiras, apesar de menores comparadas aos bancos, o risco deste investimento diminui ao possuir um fundo garantidor (FGC) que funciona como um seguro para investimentos até R$ 250 mil, caso venha a falir. Este investimento possui um prazo, que quanto mais tempo aplicado, mais rentável. Além disso, apresenta também três tipos diferentes quanto ao prazo de remuneração conhecidas como prefixadas, pós-fixadas e híbridas. PrefixadasA rentabilidade que será resgatada ao final do prazo já é conhecida antes de realizar o investimento. Se durante o prazo as taxas de juros subirem este rendimento ficará abaixo do real. Pós-fixadasA rentabilidade só é conhecida ao final do prazo do investimento, sendo possível saber apenas uma estimativa do valor. A taxa do rendimento varia conforme o mercado financeiro. HíbridasEste tipo possui um rendimento possui dois indexadores, como por exemplo, uma taxa de juros e o IPCA, neste caso uma fixa e outra variável. As LCs como investimento possuem, também, participação no imposto de renda que variam entre 22,5% até 15% sobre os rendimentos, o que as diferenciam são os prazos que o dinheiro fica investido sendo a menor alíquota para maiores de 2 anos. As Letras de Câmbio (LCs) são uma espécie de título de dívida emitido por instituições financeiras não bancárias, onde o emissor (sacador) se compromete a pagar ao beneficiário (tomador) um determinador valor para uma determinada da futura No contexto de investimentos, as letras de câmbio são uma forma de renda fixa que permitem aos investidores emprestem dinheiro para essas instituições financeiras em troca de juros e a devolução do valor principal na data de vencimento. Esse título é mais uma opção de investimento para os investidores que estão procurando alternativas em relação a tradicional “poupança” Neste artigo, vamos explorar as características desse tipo de renda fixa e a importância desses títulos no mercado financeiro. O que são Letras de Câmbio (LCs)? Definição e características das Letras de Câmbio (LCs) Uma letra de câmbio é um título de crédito que formaliza a obrigação do sacador (devedor) de pagar uma quantia específica de dinheiro ao beneficiário (credor) em uma data futura determinada. Ela é um instrumento financeiro que é amplamente utilizado em transações comerciais para garantir o pagamento de uma dívida. No contexto dos investimentos, esse título é utilizado para realizar a captação de recursos que são utilizados por empresas de crédito em suas atividades. Portanto, ao adquirir uma LC, o investidor empresta dinheiro à companhia emissora. Essa, por sua vez, paga esse “empréstimo” com uma taxa de rentabilidade no vencimento do título, quando o investidor poderá resgatar o dinheiro investido e os rendimentos do período. Essa remuneração pode variar de acordo com o emissor. Normalmente esse tipo de título de renda fixa é emitido por sociedades de crédito, financiamento e investimentos, conhecidas popularmente como financeiras. Fundo Garantidor de Créditos (FGC) Assim como os CDBs, LCIs e LCAs, que são títulos de renda fixa mais populares no mercado brasileiro, as LCs possuem a proteção ao investidor do Fundo Garantidor de Crédito (FGC). Aqui a regra de proteção é a mesma. O investidor possui a proteção de até R$250 mil por conglomerado financeiro, e possui proteção total de até R$1 milhão. A regra de proteção irá considerar todos os títulos que o investidor possui com proteção do FGC. Portanto, se soma as exposições em todos os tipos de investimentos protegidos pelo FGC. Como funcionam as Letras de Câmbio (LCs)? Emissão e prazo de vencimento das Letras de Câmbio (LCs) A grande maioria das LCs emitidas e disponíveis do mercado possuem liquidez apenas no vencimento. Por isso, se você está buscando algo com liquidez, para compor sua reserva de emergência, ou possui algum objetivo de curto prazo, provavelmente as LCs disponíveis no mercado não servirão para você. Diferentemente dos CDBs, por exemplo, é mais raro encontrar LCs com liquidez diária. Portanto, nesses casos, a LC costuma ser uma opção de investimento para o médio e longo prazo. O pagamento da taxa de rendimento combinada irá ocorrer junto da amortização do principal no vencimento. É claro, que ao longo do período, o investidor tem a possibilidade de acompanhar o comportamento do rendimento. Cada LC possui um critério com relação ao rendimento, diferindo entre tipos de rendimentos e as taxas. Veremos mais sobre os tipos de LCs ainda nesse artigo Imposto de Renda O Imposto de Renda (IR) incide sobre os rendimentos obtidos através das LCs. Os rendimentos dos LCs são tributados na fonte, ou seja, a instituição financeira emissora do título retém o imposto antes de fazer o pagamento dos rendimentos ao investidor. A alíquota do imposto varia de acordo com o prazo de investimento de acordo com a tabela Regressiva de Imposto de Renda. Até 180 dias: 22,5% de IR De 181 dias até 360 dias: 20% de IR De 361 dias até 720 dias: 17,5% de IR Acima de 720 dias: 15% de IR É importante ficar atento que essa alíquota de IR incide apenas sobre a rentabilidade e não sobre o valor total investido. Tipos de Letras de Câmbio (LCs) No mercado, assim como no mercado de CDBs, LCIs e LCAs, você pode se deparar com 3 tipos de remuneração das Letras de Câmbio. No mercado é possível investir em LCs pós-fixados, LCs prefixados e LCs híbridos. Letras de Câmbio prefixadas Nas LCs prefixados, a taxa de remuneração do título é fixa desde o momento da aplicação. Portanto, o investidor sabe exatamente qual será o rendimento do seu investimento no momento da aplicação. Letras de Câmbio pós-fixadas Já no caso das LCs pós-fixados, os rendimentos estão atrelados ao CDI (Certificado de Depósito Interbancário). O CDI é um popular índice conhecido no mercado, e normalmente serve de benchmark para os investimentos mais conservadores. Portanto, nesse caso, podemos dizer que o rendimento pode variar, pois a rentabilidade é um percentual da taxa DI, e essa taxa DI pode variar conforme alterações na taxa básica de juros do Brasil (Taxa Selic). Letras de Câmbio híbridas Por fim, nas LCs híbridas, existe uma combinação entre taxas fixas e “variáveis”. Normalmente, nesse caso a remuneração é equivalente a taxa inflação (IPCA) mais uma taxa prefixada. Por isso o nome “híbrido”, pois parte da remuneração é pós-fixada e parte prefixada. Como investir em Letras de Câmbio (LCs)? Para investir em um Letra de Câmbio, você deve procurar uma corretora de valores mobiliários ou um banco de investimentos que possuam essa opção de investimento disponível. O processo de investimento pode variar de acordo com cada instituição, e questões como o valor mínimo para investimento, pode variar de acordo com o emissor do título. É muito importante, mesmo que esse investimento possua proteção do FGC, analisar o emissor do título. Mesmo que você conte com essa proteção adicional, por vezes pode ser mais interessante evitar qualquer dor de cabeça. Importância das Letras de Câmbio (LCs) no mercado financeiro As letras de câmbio (LC) têm um papel importante no mercado financeiro por desempenharem um papel fundamental na captação de recursos para as instituições financeiras, principalmente para as financeiras. Além disso, permite aos investidores acesso a mais uma classe de ativos de renda fixa. No caso das financeiras, sabemos que sua principal atividade é a liberação de crédito para um determinado público, sendo assim, os recursos captados pelas financeiras é servir de lastro para realização de empréstimos para o seu público Já para os investidores, a Letra de Câmbio é uma opção de investimento que normalmente apresenta rendimentos superiores a tradicional poupança e pode ser uma alternativa a esse tradicional meio de “investimento” do brasileiro. Além disso, por ser um título de renda fixa emitido por Financeiras, é possível que esses títulos ofereçam taxas mais atrativas em relação aos títulos de renda fixa mais tradicionais (CDBs, LCIs e LCAs) emitidos por grandes Instituições Financeiras. Investidores podem diversificar suas carteiras incluindo LCs com diferentes prazos e emitentes, o que ajuda a reduzir o risco associado a um único investimento. Portanto, as Letras de Câmbio, são importantes no mercado financeiro por desempenharam um papel importante ao conectar as necessidades de financiamento com as necessidades de investimento. Benefícios e riscos das Letras de Câmbio (LCs) Benefícios: rentabilidade, segurança e liquidez das LCs O principal benefício desse tipo de investimento pode ser a rentabilidade. Como mencionei anteriormente, o fato de a LC ser emitido por Financeiras, normalmente traduz em taxas mais atrativas para o investidor. Entretanto, as LCs possuem a proteção do FGC que leva uma segurança para o investidor na hora de definir a cerca da alocação. Outro ponto que podemos considerar positivo, é que existe a possibilidade de negociação no mercado secundário desses títulos, permitindo que você consiga vender antes do vencimento. Mas é claro, é importante ficar atento, pois em caso de venda antecipada, possivelmente, acarretará ao investidor algum nível de deságio em seu título. Riscos: risco de crédito, risco de mercado e risco de liquidez das LCs É importante destacar que, assim como qualquer investimento, as LCs têm seus próprios riscos, incluindo o risco de crédito (falência do emissor), o risco de taxa de juros (as taxas de juros podem afetar o valor de mercado das LCs) e o risco de liquidez (a capacidade de vender o título no mercado secundário). Portanto, os investidores devem avaliar cuidadosamente esses fatores e considerar suas metas financeiras e tolerância ao risco ao investir em letras de câmbio. Considerações finais As Letras de Câmbio (LC) são mais um dos tipos de títulos de renda fixa disponíveis no mercado brasileiro, em que os investidores tem a possibilidade alocar seus recursos. Entretanto, esses títulos não estão entre os mais populares títulos de renda fixa do mercado. Apesar disso, como vimos, esses títulos podem ser uma boa opção de alocação a depender dos objetivos individuais de cada investidor. O fato de as LCs possuírem a proteção do FGC, acaba sendo um grande atrativo, principalmente para o investidor mais conservador. Antes de investir, é de suma importância verificar cuidadosamente todos as características referente ao título e considerar como a LC pode se encaixar em seus objetivos financeiros e tolerância ao risco. Se houver qualquer dúvida com relação a esse tipo de investimento, é recomendado contar com a assessoria de um profissional para tomar decisões mais informadas e alinhadas com seus objetivos financeiros. A Letra de Câmbio, comumente abreviada como LC, é um título de crédito que representa uma ordem de pagamento emitida por uma instituição financeira. Esse instrumento é utilizado principalmente para captar recursos no mercado, oferecendo aos investidores uma alternativa de aplicação financeira. A LC é considerada uma forma de investimento de renda fixa, onde o investidor empresta seu dinheiro à instituição emissora, que, em contrapartida, se compromete a devolver o valor aplicado acrescido de juros em uma data futura.Conheça o Samsung S25 e descubra como é fácil economizar.Conferir Características da Letra de Câmbio As Letras de Câmbio possuem características específicas que as diferenciam de outros tipos de investimentos. Uma das principais características é a sua liquidez, que pode variar conforme o prazo de vencimento. Além disso, as LCs são garantidas pelo Fundo Garantidor de Créditos (FGC) até um limite de R$ 250 mil por CPF ou CNPJ, o que proporciona maior segurança ao investidor. Outro ponto importante é que as LCs podem ter rentabilidade atrelada a diferentes índices, como o CDI ou a inflação, oferecendo opções diversificadas para os investidores. Como funciona a Letra de Câmbio O funcionamento da Letra de Câmbio é bastante simples. O investidor adquire a LC por meio de uma instituição financeira, que pode ser um banco ou uma corretora. Ao adquirir a letra, o investidor se torna credor da instituição, que se compromete a pagar o valor investido acrescido de juros na data de vencimento. A rentabilidade pode ser pré-fixada ou pós-fixada, dependendo do tipo de LC escolhida. Após o vencimento, o investidor pode resgatar seu capital junto com os juros acordados, ou optar por reinvestir em novas LCs. Vantagens da Letra de Câmbio Investir em Letras de Câmbio apresenta diversas vantagens. Primeiramente, a segurança proporcionada pela garantia do FGC é um atrativo significativo para os investidores. Além disso, as LCs costumam oferecer taxas de juros mais atrativas em comparação a outras aplicações de renda fixa, como a caderneta de poupança. Outro ponto positivo é a possibilidade de diversificação de investimentos, uma vez que as LCs podem ser adquiridas em diferentes prazos e com diferentes indexadores, permitindo ao investidor ajustar sua estratégia de acordo com seus objetivos financeiros. Desvantagens da Letra de Câmbio Apesar das vantagens, as Letras de Câmbio também apresentam algumas desvantagens. Uma delas é a liquidez, que pode ser limitada, especialmente em LCs de longo prazo. Isso significa que o investidor pode ter dificuldades em resgatar seu investimento antes do vencimento, caso necessite do capital. Além disso, as LCs podem ter taxas de administração e outros custos associados, que podem impactar a rentabilidade final do investimento. É fundamental que o investidor esteja ciente dessas questões antes de decidir aplicar seu dinheiro em LCs. Tributação sobre a Letra de Câmbio A tributação sobre as Letras de Câmbio segue a tabela regressiva do Imposto de Renda, que varia de acordo com o prazo de aplicação. Para aplicações de até 180 dias, a alíquota é de 22,5%, enquanto para aplicações superiores a 720 dias, a alíquota é reduzida para 15%. Essa característica torna as LCs uma opção interessante para investidores que buscam rentabilidade a longo prazo, pois quanto mais tempo o capital permanecer investido, menor será a carga tributária sobre os rendimentos. LCs e o mercado financeiro As Letras de Câmbio desempenham um papel importante no mercado financeiro, pois são uma fonte de captação de recursos para as instituições financeiras. Ao emitir LCs, os bancos e corretoras conseguem financiar suas operações e oferecer crédito a seus clientes. Para os investidores, as LCs representam uma alternativa de investimento que pode ser utilizada para diversificar a carteira e buscar melhores retornos em relação a outras aplicações tradicionais. Quem pode investir em Letras de Câmbio Qualquer pessoa física ou jurídica pode investir em Letras de Câmbio, desde que atenda aos requisitos estabelecidos pela instituição financeira emissora. É importante que o investidor tenha uma compreensão clara sobre o funcionamento desse tipo de investimento e esteja ciente dos riscos envolvidos. Além disso, é recomendável que o investidor avalie seu perfil de risco e seus objetivos financeiros antes de decidir aplicar em LCs, garantindo que essa escolha esteja alinhada com sua estratégia de investimento. Considerações finais sobre a Letra de Câmbio A Letra de Câmbio é uma opção de investimento que pode ser vantajosa para aqueles que buscam segurança e rentabilidade em suas aplicações. Com características que a diferenciam de outros produtos financeiros, as LCs oferecem aos investidores a possibilidade de diversificação e acesso a taxas de juros atrativas. No entanto, é fundamental que o investidor esteja ciente das desvantagens e da tributação associada a esse tipo de investimento, para que possa tomar decisões informadas e alinhadas com seus objetivos financeiros.Desempenho excepcional por um preço que você pode pagar.Conferir A LC, ou letra de câmbio, é um investimento de renda fixa. Portanto, na hora de realizar a aplicação, o investidor já tem acesso às informações referentes aos prazos e rentabilidade. Apesar de serem consideradas como uma boa opção para diversificar a carteira de investimentos, as LCs possuem algumas características, como prazo de resgate, que pode ser uma desvantagem, dependendo dos seus objetivos com o investimento. Em resumo, investir em letra de câmbio é seguro, pois conta com a proteção do FGC. Além disso, a rentabilidade do investimento costuma ser bem atrativa, já que é superior a outros tipos de renda fixa. Leia e saiba mais sobre LC na matéria a seguir. O que é Letra de Câmbio (LC)? Uma Letra de Câmbio (LC) é um título de crédito negociável, amplamente utilizado no mercado financeiro para captação de recursos. Basicamente, é um compromisso de pagamento futuro, com um valor e data determinados. Em uma transação de LC, a pessoa que emite a letra (sacador) promete pagar uma quantia específica ao beneficiário (sacado) ou a ordem deste, na data de vencimento. Além disso, uma das principais características das LCs é a possibilidade de serem endossadas, ou seja, transferidas a terceiros, o que aumenta a sua liquidez. Outra vantagem importante é que, geralmente, apresentam taxas de rendimento atrativas, o que as torna uma opção interessante para investidores que buscam rentabilidade. Por fim, é importante ressaltar que as LCs são reguladas por normas específicas e sua emissão costuma ser realizada por instituições financeiras ou empresas autorizadas, garantindo, assim, maior segurança nas operações. Como funcionam as LCs? Tributos e Taxas As Letras de Câmbio (LCs) estão sujeitas à tributação, que segue a mesma lógica do Imposto de Renda (IR) aplicado a outros investimentos em renda fixa, como CDBs. A tributação é regressiva, o que significa que quanto mais tempo o investidor mantiver o capital aplicado, menor será a alíquota do imposto. As alíquotas são as seguintes: Até 180 dias: 22,5% de IR sobre os rendimentos. De 181 dias até 360 dias: 20% de IR sobre os rendimentos. De 361 dias até 720 dias: 17,5% de IR sobre os rendimentos. Acima de 720 dias: 15% de IR sobre os rendimentos. Além disso, o imposto é retido na fonte, ou seja, o investidor recebe o montante já descontado do IR no momento do resgate. Portanto, isso simplifica o processo de declaração de impostos, pois não há necessidade de incluir esses rendimentos separadamente na declaração anual. Rendimento O rendimento das LCs pode ser prefixado, pós-fixado ou híbrido. Prefixado: O investidor conhece a taxa de retorno no momento da aplicação. Por exemplo, se uma LC oferece 8% ao ano, esse será o rendimento garantido até o vencimento. Pós-fixado: Os rendimentos são atrelados ao CDI (Certificado de Depósito Interbancário). Assim, o rendimento pode variar conforme as oscilações da taxa Selic, que influencia diretamente a taxa DI. Híbrido: Este tipo combina uma taxa fixa com um índice de preços, como o IPCA. Isso protege o investimento contra a inflação, tornando-o uma opção interessante em períodos inflacionários. Em geral, as LCs oferecem uma rentabilidade superior à da poupança e são consideradas uma alternativa segura para investidores que buscam diversificação em renda fixa. Quais são os tipos de LCs? 1) Letra de Câmbio Prefixada Na letra de câmbio prefixada, a rentabilidade é definida no momento da compra. Em outras palavras, isso significa que o investidor já sabe exatamente quanto irá receber ao final do prazo, independentemente das oscilações nas taxas de juros. Essa previsibilidade é uma grande vantagem, mas é importante considerar que, se a inflação subir significativamente durante o período, o rendimento real pode ser afetado negativamente. 2) Letra de Câmbio Pós-fixada A letra de câmbio pós-fixada tem sua rentabilidade atrelada ao CDI (Certificado de Depósito Interbancário). Assim, o rendimento final só será conhecido no momento do resgate, pois varia conforme as flutuações da taxa CDI. Sendo assim, essa modalidade é especialmente vantajosa em cenários de alta nas taxas de juros, pois o retorno tende a aumentar junto com o CDI. 3) Let