Click Here

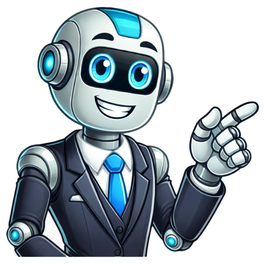

Clic en cada palabra para ver su definición y separarla en sílabasSe encontraron gran cantidad de palabras, solo se muestra un máximo de 1000.Si lo desea puede refinar su búsqueda por cantidad de sílabas o clasificación gramatical por, sor.Palabras que riman consonante con mejor de 2 Sílabas: actor, ador, albor, altor, angor, auctor, babor, biflor, bolsor, borbor, captor, chador, clamor, claror, corcor, criador, doctor, dolor, estor, flexor, fosor, fragor, frescor, furor, fusor, gestor, gordor, grasor, hedor, langor, languor, largor, licor, lictor, mejor, meyor, miador, motor, pavor, peor, piador, rencor, retor, rotor, rubor, rumor, senior, sudor, tabor, tambor, temor, tortor, transflor, trasflor, tristor, tumor, ultor, vapor, verdor.Palabras que riman consonante con mejor de 3 Sílabas: abajor, acentor, ahijador, alcabor, alcanfor, alfajor, ardedor, asador, aspador, aviador, babador, backdoor, bailador, bastidor, bicolor, bienfechor, bienhechor, bimotor, bogador, borrador, bretador, brincador, brujidor, bufador, bullidor, burlador, cachador, calzador, cambiador, cantautor, capador, carpidor, castrador, cavador, cegador, celador, censador, cercador, ceñidor, chahuador, chichinflor, chimbador, chirlador, chupador, chupaflor, cobesor, colector, compresor, condidor, conector, constructor, consultor, contador, convictor, corrector, corredor, cortador, creedor, cundiamor, dandor, dañador, depresor, deshonor, destruidor, desviador, dictador, dimidor, director, disfavor, dispersor, distractor, donador, dorador, echador, elector, emulsor, entrador, erector, escritor, estertor, estirador, estridor, estupor, evasor, excretor, expulsor, extractor, extrusor, feridor, fijador, filmador, fisgador, flechador, fletador, forjador, formador, forzador, fraudador, frotador, truncidor, genitor, girador, gladiador, gladiator, grabador, graduador, grujidor, gruñidor, helador, honrador, hozador, hundidor, hurgador, hurtador, ignitor, impudor, incensor, inceptor, infractor, institor, inyector, jadeador, judgador, layador, lazrador, legador, leñador, librador, lidiador, limador, limpiador, llorador, loador, locutor, lucentor, majador, malhechor, malhumor, marcador, marchador, maulldor, mesidor, mofador, mordedor, moridor, mugidor, muñidor, negador, nitrador, novator, ofensor, orador, orlador, paridor, pautador, pecador, pechador, pegador, penador, percador, percusor, permisor, pesador, petricor, picaflor, piensador, pillador, pisador, planchador, poblador, poliamor, posterior, precursor, premiador, procuestor, profesor, propretor, proyector, pudridor, pulidor, pulsador, pundonor, quemador, quintador, radiador, rapador, recetor, recirador, redactor, refractor, regador, reprensor, represor, resplendor, resudor, retador, revisor, rifador, rijador, rimador, rodador, rompedor, roncador, rondador, rozador, rugidor, sacador, salicor, secutor, selector, sembrador, sentidor, serrador, servador, servidor, sicamor, sinsabor, sirgador, sobreflor, socolor, soldador, soltador, sonador, soñador, sublidor, subscritor, sufridor, supliador, supresor, surgidor, suscritor, suspensor, tachador, tallador, tapador, tardador, tasador, termidor, timbrador, tinador, tomador, tosedor, tostador, traductor, tragador, tramador, transcriptor, trasfusor, trasgresor, trasmisor, trasudor, tratador, trazador, tricolor, trotador, trufador, truncador, turbador, uncidor, untador, valedor, valuador, velador, virador, zapador, zurrador.Palabras que riman consonante con mejor de 4 Sílabas: abajador, abanador, abdicador, ablentador, abordador, abrasador, abrigador, absolvedor, aburridor, acabador, acercador, achicador, acollador, acusador, ademador, admirador, admonitor, aferrador, afinador, afirmador, aflojador, aforador, aforrador, agiotador, agotador, agravador, agricultor, aguzador, ahechador, ahorrador, alcanzador, alegrador, alertador, alimpiador, alistador, aliñador, alterador, alternador, amainador, amatador, amparador, angustiador, animador, antecesor, anulador, anunciador, aparvador, apiadador, apicultor, aplicador, apodador, apropiador, apuntador, arengador, argentador, arquitector, arreglador, arrendador, arrimador, arriscador, arrumbador, aseador, asediador, asentador, aserrador, aspirador, asustador, atenuador, atracador, augurador, aumentador, avaluador, avisador, ayudador, ayunador, azocador, azotador, baptizador, barcinador, barrenador, batallador, benefactor, besucador, biomarcador, blanqueador, blanquecedor, boleador, boxeador, breteador, buceador, bulteador, cabalgador, caficultor, calumniador, caminador, campeador, capeador, cardudor, cateador, cauchiculter, cercenador, chamelador, chapeador, chasqueador, choteador, chuteador, cincelador, coadyutor, cohechador, colocutor, coloridor, comendador, compostador, comprehensor, concentrador, concertador, conciliador, concionador, conculcador, conectador, confundidor, confutador, conllevador, conquistador, conseguidor, consejador, consignador, consumidor, contagiador, contestador, continuador, contradictor, contrariador, contravalor, contravapor, contribuidor, conversador, coposesor, coproductor, copulador, corleador, corneador, corredentor, corroedor, costeador, cultivador, defraudador, degradador, demandador, demonstrador, demostrador, denunciador, deparador, departidor, deprendador, derramador, derrochador, desbravador, descalzador, descargador, desecador, deservidor, desmembrador, desmotador, desolador, despachador, despartidor, despegador, despendedor, despinzador, despojador, despostador, despulpador, destazador, destripador, destrozador, desvirtuador, detentador, devaluador, diagramador, digitador, discernidor, disgregador, disparador, distribuidor, doctrinador, dofeador, dribleador, educador, elogiador, embaulador, embargador, embotador, embuldador, empacador, empastador, empedrador, emperador, empesador, emplomador, emprestador, empujador, encalador, encaballador, encebador, encolador, encuestador, enervador, enfardador, engalladro, engazador, engullidor, enmarcador, enmendador, enrubiador, ensacador, ensamblador, ensolador, ensuciador, enturbiador, envidiador, equitador, escalador, escalfador, escanciador, escarbador, escariador, escarlador, escarzador, escavador, esculpidor, escupidor, escurridor, espalmador, esparcidor, esperador, espirador, espoliador, espumador, esquilador, esquinzador, estafador, estampador, estañador, estofador, estorbador, estudiador, estufador, estuprador, evaluador, excitador, exhibidor, expendedor, expropiador, expugnador, expurgador, farfullador, fatigador, fildeador, floricultor, fornicador, fragmentador, frecuentador, fumigador, generador, golpeador, gorjeador, graneador, gratinador, guarnecedor, guerreador, habitador, halagador, hechizador, hipervisor, horadador, hostigador, ideador, implorador, imponedor, imprimador, imprimidor, inclinador, increpador, incubador, inculcador, inculpador, indiciador, informador, inhalador, iniciador, inquietador, inquisidor, inspirador, integrador, interruptor, jalbegador, joseador, lacerador, lamentador, liberador, limitador, limosnador, liquidador, lubricador, madrugador, maldecidor, malgastador, maltraedor, mandrinador, mapeador, marchamador, mariscador, martillador, masticador, mendigador, meneador, modelador, moldeador, molturador, monomotor, murmurador, mutilador, negociador, neolector, nivelador, nomenclador, nominador, ofensador, ofrecedor, opositor, ordenador, ordeñador, oteador, palinador, perdonador, perforador, perfumador, perpetuador, persecutor, persuadidor, perturbador, pervertidor, pesquisidor, planeador, poseedor, premonitor, presentador, procreador, procurador, promulgador, propugnador, proveedor, proverbiador, razonador, rebajador, rebanador, rebotador, rebuscador, recamador, receptador, rechiflador, rechinador, recinchador, reclutador, recordador, recreador, regraciador, remedador, remolcador, remodelador, reparador, replicador, repondedor, repositor, reprochador, reproductor, resaltador, rescatador, reseñador, respigador, respirador, retejador, retozador, retratador, retrovisor, romanador, roturador, sacudidor, saludador, santiguador, saquedor, secuenciador, secuestrador, segurador, sensomotor, sepultador, simulador, sincerador, sojuzgador, solfeador, sospechador, subdirector, subyugador, superior, sustituidor, tabulador, taladrador, televisor, tetramotor, tornedor, trabajador, trampeador, trasechador, trasladador, trasponedor, trasquilador, trastornador, vacilador, vacunador, vadeador, vapeador, vasomotor, velomotor, vendimiador, venerador, ventilador, visitador, voltearor, vomitador, zabullidor, zaheridor.Palabras que riman consonante con mejor de 5 Sílabas: aborrecedor, acabdillador, acomodador, acorneador, actualizador, adelantador, adivinador, adjudicador, adoquinador, aeromotor, aficionador, agarrochador, alanceador, albureador, aleccionador, amontonador, amortiguador, amugronador, anochecedor, anonadador, antecomedor, anticipador, apacentador, apadrinador, apaleador, aperreador, aposentador, arrebatador, arrebañador, articulador, asegurador, atomizador, atornillador, atosigador, avizorador, balanceador, besuqueador, bolineador, catalizador, catalogador, centralizador, centrifugador, certificador, civilizador, clasificador, climatizador, coadyuvador, coarrendador, codificador, cohonestador, colaborador, compaginador, comprometedor, considerador, contravenidor, coordinador, cubrerradiador, damnificador, desacatador, desalentador, desbaratador, descadillador, desembargador, desempañador, desmarojador, despabilador, despallidador, desperdiciador, despilfarrador, determinador, dictaminador, digitopuntor, discriminador, ecualizador, emancipador, embadurnador, embarazador, embarrilador, embolismador, emborrachador, emborronador, embotellador, embrutecedor, emparejador, empobrecedor, enamorador, encarcelador, encasquillador, enderezador, enfardelador, engatusador, enjoyelador, enladrillador, enloquecedor, ennoblecedor, entarimador, entorpecedor, entristecedor, envenenador, epitomador, escintilador, esclarecedor, especulador, estimulador, estrangulador, etiquetador, evaporador, excomulgador, exterminador, extorsionador, favorecedor, fecundizador, fertilizador, finalizador, fiscalizador, fortalecedor, fotoconductor, fotocopiador, fotograbador, galardonador, gansteador, gimoteador, globalizador, gratificador, hermoseador, importunador, inaugurador, inmunizador, insaculador, intermediador, interrogador, introducidor, investigador, legitimador, lisonjeador, magnetizador, manorrehductor, martirizador, menoscabador, microfilmador, minimizador, modificador, narcotizador, objetivador, ocasionador, olivicultor, organizador, orificador, oxicortador, palanqueador, panificador, picardeador, pirograbador, privatizador, radiograbador, realizador, reboteador, reconocedor, refunfuñador, regenerador, reivindicador, representador, resucitador, ribeteador, romanceador, saboreador, samueleador, semiconductor, señalizador, significador, simplificador, sincronizador, sinterizador, sintetizador, sobrecogedor, sonorizador, subcomendador, subejecutor, superconductor, taraceador, teorizador, tergiversador, totalizador, tranquilizador, traseñalador, turbocompresor, turoperador, valorizador, vasoconstrictor, verificador, versificador, vulgarizador, xiloprotector.Palabras que riman consonante con mejor de 6 Sílabas: acetificador, acondicionador, alfabetizador, autostrasformador, cableoperador, calafateador, caracterizador, clarificacosador, criminalizador, desamortizador, desasosegador, descalificador, desmitificador, desmultiplicador, despenalizador, digitalizador, economizador, enfervorizador, escaramuzador, especificador, experimentador, flexibilizador, identificador, intensificador, intranquilizador, microprocesador, parafraseador, prestidigitador, regularizador, rehabilitador, rejuvenecedor, telepredicador, vasodilatador, videograbador, videomarcador.Palabras que riman con mejor de siete (7) sílabasYa hemos llegado a la última sección del artículo dedicado a las palabras que riman con mejor.A pesar de que esta parte de la lista solo cuenta con cuatro opciones, no es de menor calidad que las anteriores, seguramente podrás encontrar en ella una lo bastante útil que cumpla con tus estándares.aerodeslizador, aerogenerador, electroventilador, sobrealimentador.La búsqueda constante de ser los mejores en todo puede desencadenar múltiples aspectos negativos en la personalidad, la arrogancia puede ser una de ellas.León Tolstói, fue un novelista ruso, considerado uno de los escritores más importantes de la literatura mundial.Por ello hoy queremos compartir un mensaje reflexivo de su autoría, aprovechando que encaja con el tema desarrollado y con él le damos cierre a nuestro artículo.“Una persona arrogante se considera perfecta. Este es el principal daño de la arrogancia. Interfiere con la tarea principal de una persona en la vida: convertirse en una mejor persona”. Leo Tolstoy.¿Qué te ha parecido nuestro artículo? Déjanos un comentario y continua con nosotros para conocer más palabras que riman. Mejor es un adjetivo comparativo que sirve para denotar que algo o alguien es superior, preferible o conveniente. Las palabras que rimen con mejor son aquellas que tengan la vocal ‘o’ en su última sílaba.Los ejemplos que verás más abajo tienen rima consonante o asonante. “Mejor” es una palabra aguda, y como la rima se marca a partir de la última vocal acentuada, para que otra palabra rime con este adjetivo solo deberá presentar la vocal “o” (precedida de cualquier consonante y con tilde), “-jor” u “or” al final.Ejemplos de palabras que riman con “mejor”AbonóAbrasiónAbrezóAbridorAchochóAchuróAclamóAclaróAcolgóActorAdhesiónAdhirióAdietóAdorAdversiónAfeitóAfinóAfiucióAfrailóAfrancóAgremióAhijadorAhoyóAjeóAlbardóAlbeldóAlborAlcaborAlcanforAlcorAlegónAlfajorAlforfónAljorAlmenóAlmorzóAltorAmachóAmenguóAmeróAmolló Amuló AnegóAnejóAngorAnteónApagónApiojóApresóAprobóArdedorArelóArgüidorArietóArponóArramplóArrancóArreciónArrostróAsacóAsadorAscondióAsestóAspadorAsqueóAtapóAtrincóAuctorAverióAviadorBabadorBaborBailadorBastidorBicolorBienfechorBienhechorBimotor de oraciones con palabras que rimen con “mejor”Dicen que Carlos es un picaflor.Aristóteles fue un pensador de mucha influencia en muchas áreas del conocimiento.Capitán, debemos girar a estribor.Juan abonó parte de su sueldo para cubrir la deuda.Hay un rumor muy fuerte en torno a un nuevo director.Mi primo Lucas sabe tocar tambor muy bien.El pueblo aclamó a su líder.Mi color favorito es el gris oscuro. La vocal tónica de la palabra mejor se encuentra en la 4ª letra, la vocal ‘o’La rima consonante consiste en la repetición de todas las letras a partir de la ‘o’, por lo que las palabras que riman con mejor de forma consonante serán aquellas que terminen en ‘or’Palabras que riman con mejor de forma consonanteadiestrador animador apuntador arqueador calor clamor coliflor color comparador competidor conocedor criador denunciador descodificador desestabilizador detector difusor divisor doctor dolor emperador ensamblador exportador extractor factor fundador gestor hervidor humor identificador interruptor lanzador modificador mostrador orientador peor perdedor picor poseedor posterior predecesor prior probador productor proveedor pulsador rayador realizador ruiseñor rumor seleccionador señor servidor sujetador superior tasador vapor vector ventilador vigor ...Más palabras que rimenLa rima asonante consiste en la repetición de las vocales a partir de la vocal tónica, por lo que las palabras que riman con mejor de forma asonante serán aquellas que rimen con ‘o’Palabras que riman con mejor de forma asonanteabrumador aglomeración aproximación condonación desconsolación desfibrilador desfloración estimulación grandón hablador imitación impresión inclinación indecisión introducción modificación mol nubarrón ponderación posterior predicción presunción reacción recreación retribución silenciador sintonización valor acertó agitó asombró atendió casó colgó cuidó descongeló dobló doró dosificó entrenó escaló llamó mintió obedeció patinó pidió peló portó programó pulió rascó reaccionó repartió restregó retornó rogó soñó sufragó surtió transmitió ...Más palabras que rimen

creativa.Palabras que rimen con mejor de dos (2) sílabasAhora bien es el turno de las palabras que riman con mejor de dos sílabas, esta lista es mucho más larga que la anterior.Te brinda mayor variedad de palabras útiles para construir oraciones, rimas y versos, además puedes construir cualquier tipo de texto, aprovecha y léelas todas.actor,ador,albor,alcor,aljor,altor,angor,auctor,babor,bolsor,borbor,captor,chador,clamor,claror,color,corcor,criador,doctor,dolor,estor,favor,flexor,fosor,fragor,frescor,furor,fusor,gestor,gordor,grasor,hedor,langor,languor,largor,licor,lictor,mejor,meyor,miador,motor,pavor,peor,piador,rencor,retor,rotor,rubor,rumor,senior,sudor,tabor,tambor,temor,tortor,tractor,transflor,trasflor,tristor,tumor,vapor,ventor,verdorPalabras que rimen con mejor de tres (3) sílabas¿Te has preguntado alguna vez por qué debes ser el mejor? Esto ocurre porque la sociedad te exige que sea así y cataloga como bueno o malo según los logros de las personas.Vivir en una sociedad que constantemente exige que seamos los mejores incluso en actividades que nos son de nuestro interés no es sencillo.Pero está en nosotros el deber de modificar este pensamiento, pero por lo pronto conozcamos las palabras que riman con mejor de tres sílabas.abridor,ahijador,alcabor,alcanfor,alfajor,ardedor,asador,aspador,aviador,babador,bailador,bastidor,bicolor,bienfechor,bienhechor,bimotor,bogador,borrador,bretador,brincador,brujidor,bufador,bullidor,burlador,cachador,calador,calzador,cambiador,cantautor,capador,carpidor,castrador,cavador,cegador,celador,censador,cercador,ceñidor,chahuador,chichinflor,chimbador,chirlador,chupador,chupaflor,cohesor,colector,compresor,condidor,conector,constructor,consultor,contador,convictor,copiador,corlador,corrector,corredor,cortador,creedor,cundiamor que rimen con mejor de cuatro (4) sílabasLas palabras que riman con mejor de cuatro sílabas son ideales para la composición de textos poéticos.Así que si estás en búsquedas de palabras para estructurar versos esta es la opción ideal, revisala y encuentra la palabra que necesita en este momento.abanador,ablentador,abordador,abrasador,abrigador,absolvedor,aburridor,acabador,acercador,achicador,acollador,acusador,ademador,admirador,admonitor,aferrador,afinador,afirmador,aforador,aforrador,agiotador,agotador,agravador,agricultor,aguzador,ahechador,ahorrador,alcanzador,alegrador,alertador,alimpiador,alistador,aliñador,alterador,alternador,amainador,amatador,amparador,angustiador,animador,antecesor,anulador,anunciador,aparvador,apiadador,apicultor,aplicador,apodador,apropiador,apuntador,arengador,argentador,arquitector que rimen con mejor de cinco (5) sílabasLlegó el momento de revisar la lista de las palabras que riman con mejor de cinco sílabas. Esta recopilación cuenta con gran variedad de opciones para elegir entre las más útiles.aborrecedor,acomodador,acongojador,acorneador,actualizador,adelantador,adivinador,adjudicador,adoquinador,aeromotor,aficionador,agarrochador,alanceador,albureador,aleccionador,amontonador,amortiguador,amugronador,anochecedor,anonadador,antecomedor,anticipador,apacentador,apadrinador,apaleador,aperreador,aposentador,arrebatador,arrebañador,articulador,asegurador,atomizador,atornillador,atosigador,avizorador,balanceador,besuqueador,bolineador,catalizador,catalogador,centralizador,centrifugador,certificador,civilizador,clasificac que rimen con mejor de seis (6) sílabasExiste una relación directa entre los resultados en la vida y el nivel personal en el que te encuentras.El éxito podemos verlo como un resultado de las actitudes que has tenido durante la vida y de hay la necesidad de ser los mejores en todos los ámbitos de la vida.Descubre las palabras que riman con mejor de seis sílabas.acetificador,acondicionador,alfabetizador,calafateador,caracterizador,desamortizador,desasosegador,descalificador,desdramatizador,desmitificador,desmultiplicador,despenalizador,economizador,enfervorizador,escandalizador,escaramuzador,especificador,experimentador,flexibilizador,identificador,intensificador,intranquilizador,microprocesador,parafraseador,prestidigitador,regularizador,rehabilitador,rejuvenecedor,telepredicador,vasodilatador,videograbador,videomarcadorPalabras que rimen con mejor de siete (7) sílabasYa hemos llegado a la última sección del artículo dedicado a las palabras que riman con mejor.A pesar de que esta parte de la lista solo cuenta con cuatro opciones, no es de menor calidad que las anteriores, seguramente podrás encontrar en ella una lo bastante útil que cumpla con tus estándares.aerodeslizador,aerogenerador,electroventilador,sobrealimentador