I'm not a bot

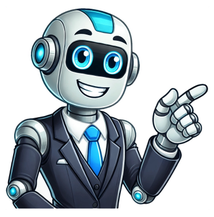

المبادئ التوجيهية لنوبات حديثي الولادة pdf

Skip to main content - Select language - العربية 中文 français русский español português

License: CC BY-NC-SA 3.0 IGO

منظمة الصحة العالمية. المكتب الإقليمي لشرق المتوسط. (2021). الرعاية الأساسية المبكرة للأطفال حديثي الولادة: دليل للممارسات السريرية. منظمة الصحة العالمية. المكتب الإقليمي لشرق المتوسط. .

الولادة على هو هذا التأخر الطبيعي غير الطبيعي الأساسي للمواليد الجدد: توجيهية لهذا الغرض، ترد في وتيقة الإنعاش الأساسي للمواليد الجدد: دليل للممارسات الأساسية: دورة الرعاية الأساسية لحديثي الولادة: إدارة مشاكل الأطفال حديثي الولادة: دليل للأطباء والممرضات والقابلات. وكتاب الجيب لرعاية الأطفال في المستشفيات: مبادئ توجيهية لإدارة الأمراض الشائعة بموارد محدودة. ستساعد هذه المبادئ التوجيهية مديري البرامج المسؤولين عن تنفيذ برامج صحة الأم والطفل على تطوير أو تكييف المبادئ التوجيهية والمعايير والمواد التدريبية الوطنية أو المحلية بشأن رعاية الأطفال حديثي الولادة. صدر الصورة من هذه المبادئ التوجيهية من خلال المواد التدريبية والمرجعية، مثل الحمل والولادة وما بعد الولادة ورعاية الأطفال حديثي الولادة: دليل للممارسات الأساسية، وهو جزء من سلسلة منظمة الصحة العالمية «فعال». ستستفيد منظمة الصحة العالمية من بينها إسبانيا والبرتغال وتايلاند وكوريا الجنوبية.Getty Images

الولادة والرعاية الأساسية للمواليد الجدد